



idai-sai-2018-5-25(SAT)-26(SUN)-@Nabeshima- Presented-by-Mutsuorou E.P.

佐賀
Cygames
佐賀デバッグセンター
SAGA Medical School Festival

SAGA Medical School Festival

2019 | 5/25(SAT)-26(SUN) @ Nabeshima

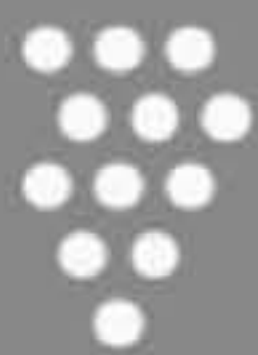

医療法人 葡萄の木 グリーンクリニック

住みなれた場所で、よりそう医療を。



- ◎佐賀県内最大の在宅医療機関です。
- ◎24時間365日対応を5名の医師で行っています。
- ◎佐賀大学OB・OGが在籍。（常勤5名、非常勤3名）
- ◎誰もがいつでも相談できるかかりつけ医を目指します。
- ◎外来・在宅・入院での医療を提供します。
- ◎心を癒す音楽で、くらしに彩りを贈ります。

私たちの新しいクリニックが
2020年1月佐賀市水ヶ江にオープン
いたします。



佐賀市神野東3-14-26
TEL0952-31-7123
URL budounoki-mc.jp
✉ info@budouniki-mc.jp

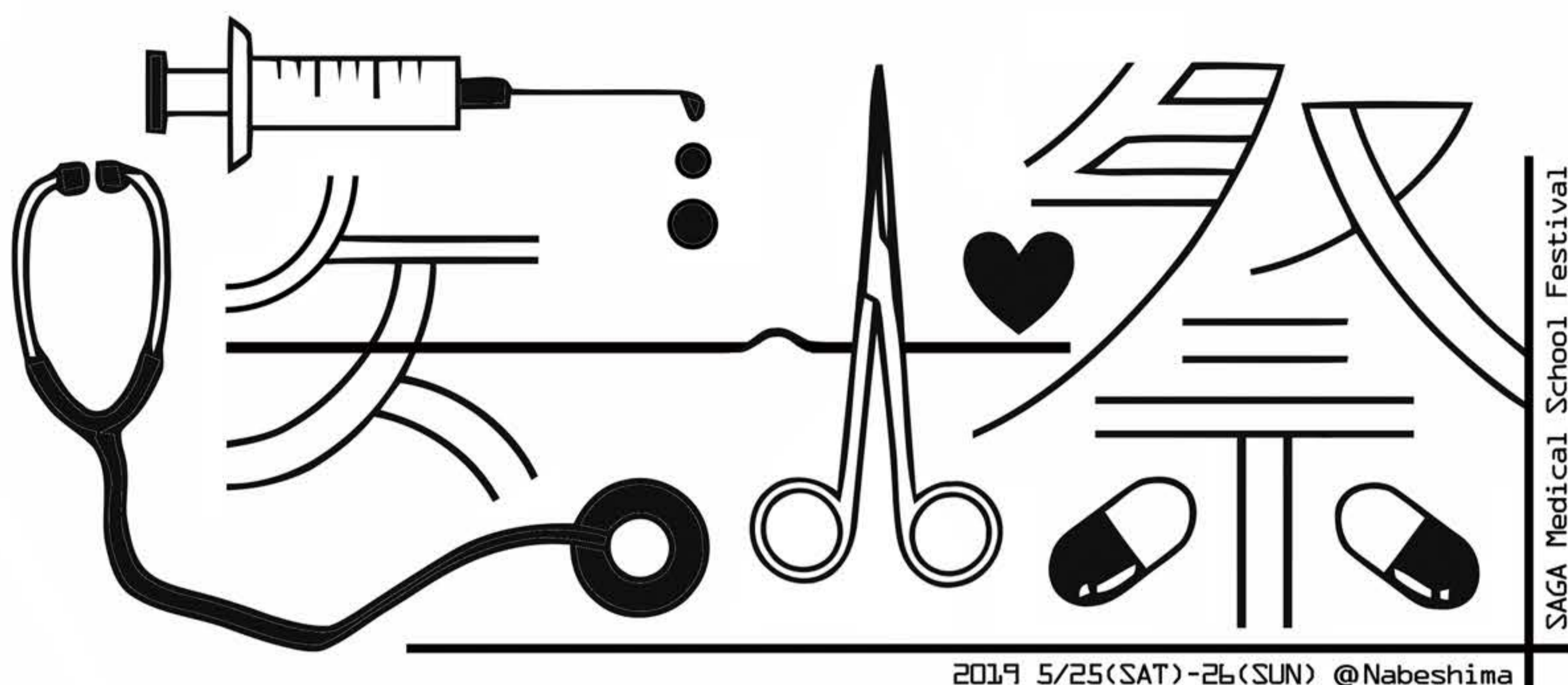

ご来場の御礼

ご来場頂いた皆様

2019年5月25・26日に、佐賀大学医学部学園祭 第2回「医大祭」を開催させて頂きました。8000人を超えるご来場を頂き、大盛況のうちに閉幕することができました。誠にありがとうございました。

2020年5月30・31日に、第3回「医大祭」を開催させて頂く予定です。変わらぬご支援、ご来場を頂けると大変ありがたいです。宜しくお願い申し上げます。

佐賀大学医学部学園祭運営委員会

Mutsugorou E.P. 



































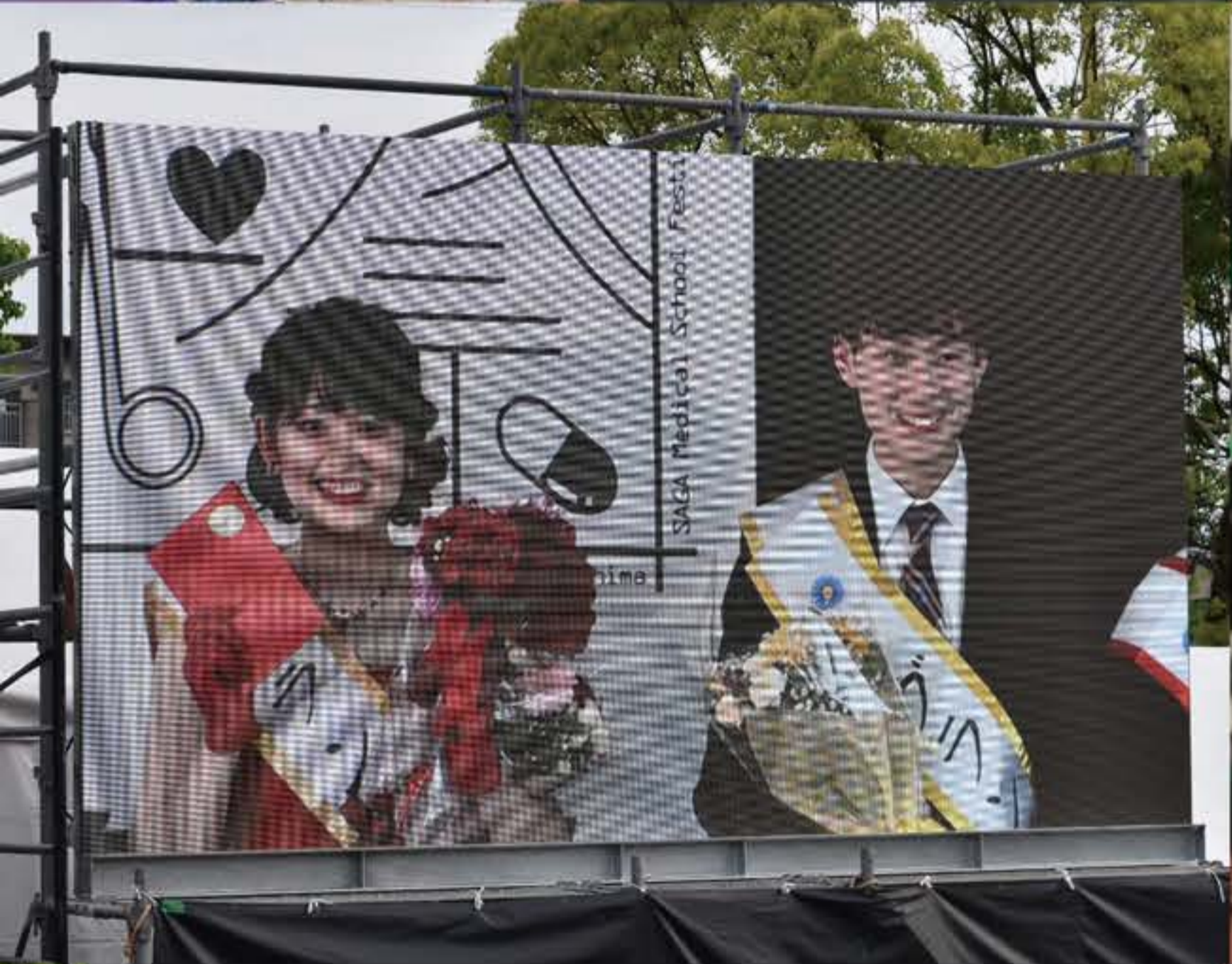

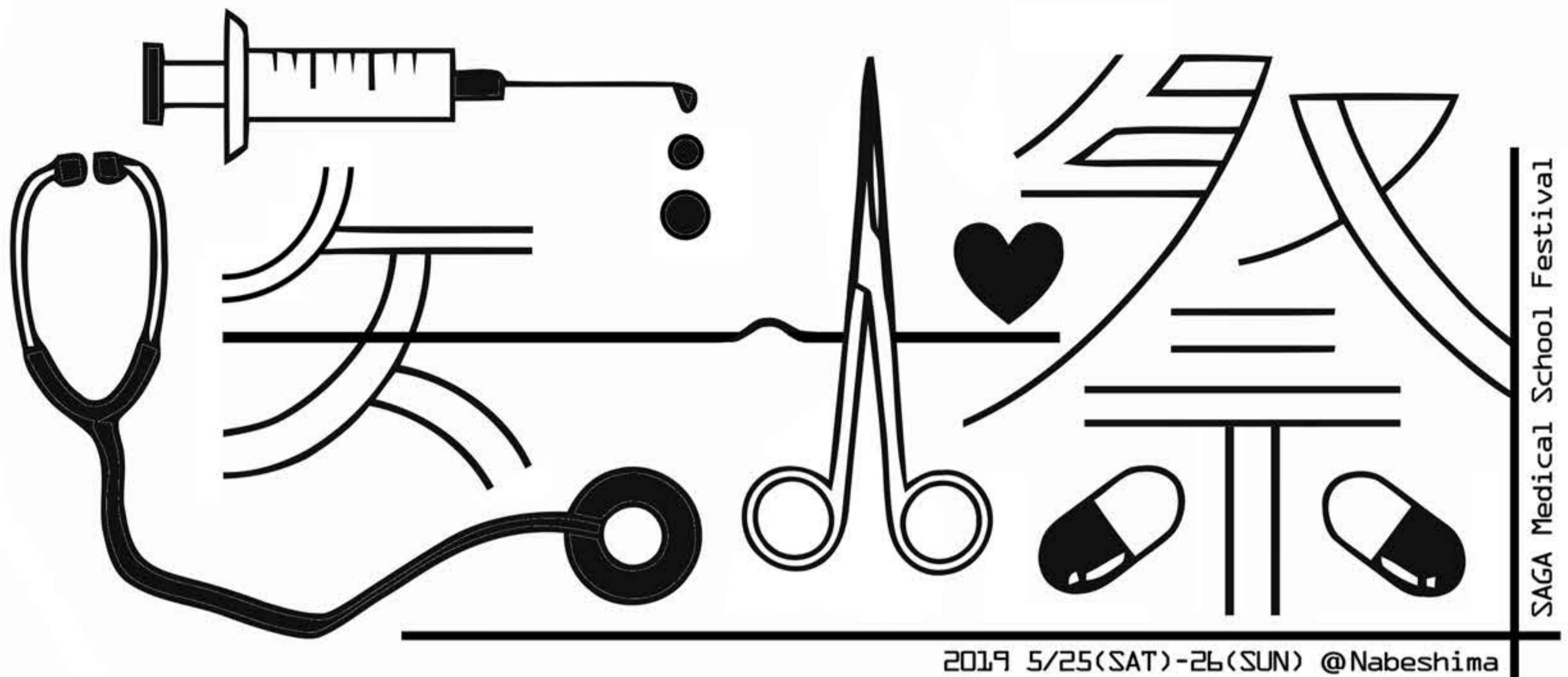

広告御礼

広告主各位様

佐賀大学医学部学園祭 第2回「医大祭」開催に際しまして、パンフレットへの広告掲載へのご協力、誠にありがとうございました。編集に関しまして、ご意見・ご要望、お気づきの点等ございましたら、ご連絡頂ければ幸いです。また、次年度以降の開催の折にも、ご協力頂けると大変ありがたいです。

これからの皆様のご健康とますますのご発展をお祈り申し上げます。

佐賀大学医学部学園祭運営委員会

Mutsugorou E.P. 

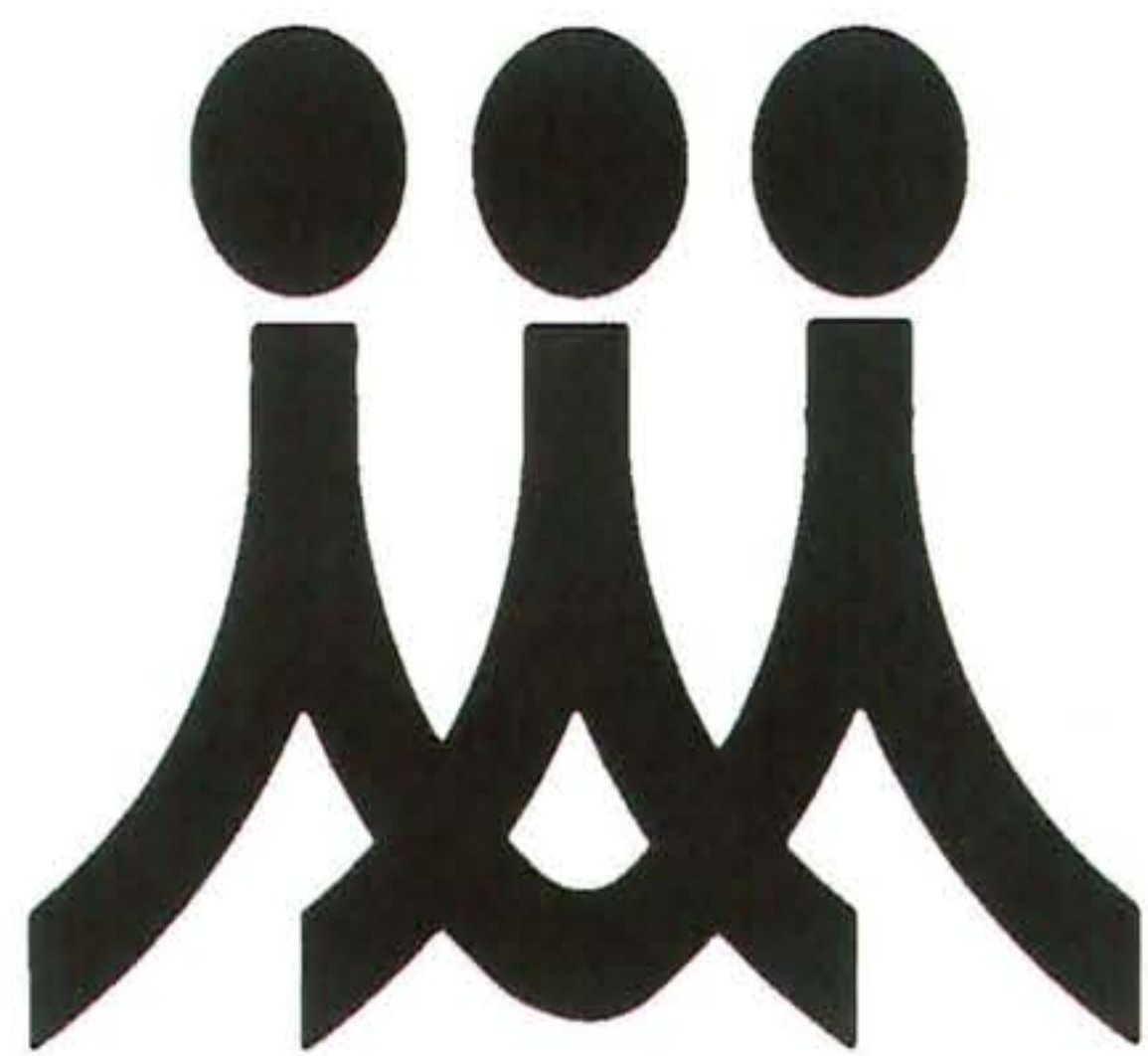

医療法人

竜門堂

竜門堂医院

整形外科・内科

☎ 0954-20-7050

FAX 0954-20-7055



KUBOTA HOSPITAL
OBSTETRICS & GYNECOLOGY
ANESTHESIOLOGY

KUBOTA

久保田

産婦人科・麻酔科病院

〒847-0066 唐津市大石町2455

TEL 0955-73-3445

<http://www.kubota-hp.com>





医療法人 **ひらまつ病院**

ひらまつふれあいクリニック

院長

吉原 幸治郎

〒842-0031 神埼郡吉野ヶ里町吉田2925-1
TEL0952-51-1110 FAX0952-51-1113

診療科目 内科 消化器内科 循環器内科
介護施設 通所リハビリテーション 居宅介護支援事業所

精神科・神経科・内科



**さめじま
病院**

〒840-0521 佐賀県佐賀市富士町大字小副川272
TEL0952-64-2231 FAX0952-64-2233



少人数体制で数多くの経験が学べる
職場実践主義の病院です。

臨床研修指定病院



社会医療法人財団 白十字会

佐世保中央病院

Starting from here!

長崎県佐世保市大和町 15
病院見学受付中 ☎0956-33-7151
<http://chuo.hakujuyikai.or.jp>



医療法人 **整 和 会**

副島整形外科 病院
クリニック

SOEJIMA

理事長 **副 島 康**

〒847-0082 唐津市和多田天満町1丁目2番1号
TEL **0955 (72) 8335**



Sugahara clinic

(7期生)

院長 **菅原 啓介**

〒822-0002 直方市頓野 2104-31

菅原 内科 呼吸器科 **医院**

TEL 0949-28-1288
FAX 0949-28-1287

医療法人

力 武 医 院

佐賀市神野東2丁目4-22

Tel 31-2667

むらかみ小児科

鳥栖市古野町

☎0942-83-2450

北川整形外科

院長 北川 守

佐賀市川副町大字鹿江953
(ショッピングセンターラポール内)
☎45-8520

医療法人 YT 美川眼科医院 / 久留米 大塩眼科クリニック

美川眼科医院

☎0952-23-2789

〒840-0831
佐賀市松原 4-3-21

久留米 大塩眼科クリニック

☎0942-36-8200

〒830-0047
久留米市津福本町 465-1

理事長 西村 知久

美川眼科名誉院長	美川 達治
美川眼科院長	美川 優子
美川眼科副院長	樋田 太郎
美川眼科医師	大坪 貴子
美川眼科医師	中尾 陽子
美川眼科医師	古賀 和歌子

大塩眼科名誉院長	大塩 善幸
大塩眼科院長	佐藤 修司

<http://www.yt-eyeclinic.or.jp>

精神科・神経科

ゆう しん どう

悠心堂クリニック

院長

大熊 一孝

〒840-0826 佐賀市白山2丁目7-1

TEL0952-28-1828

FAX0952-28-2682

加藤眼科医院

院長 加藤 博彦

副院長 末廣三岐代

診療時間

月～金 { 午前 9 : 00～13 : 00
午後 15 : 00～18 : 00

土曜日 午前 9 : 00～13 : 00

※水曜日は午前のみ

tel : 0955-72-2009

唐津市西城内 6-43

整形外科・リハビリテーション科・形成外科
付属施設介護付有料老人ホーム(ケアタウンしらゆり)

岩岡整形外科

院長 岩岡 勝義 スポーツ認定医
リウマチ認定医

鳥栖市蔵上2丁目112

TEL85-1000

神田 胃腸科 内科 医院

佐賀市蓮池町蓮池365-7

TEL (0952) 97-0019

正島脳神経外科

医大通り

何が見えるかな??



30秒以内に見えたあなたは芸術家?!

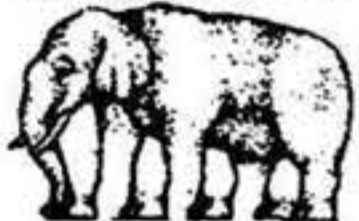

佐賀市鍋島1丁目3-10

Tel: 0952-32-0035

院長 正島隆夫

副院長 正島和人

中西内科

院長 中西 弘

佐賀市大和町大字尼寺2257-8

TEL 62-0029



Fukushima Dental Clinic

歯科・矯正歯科・小児歯科

福島歯科医院

佐賀市鍋島2丁目8-3 (低床公園北)

☎ 0952-34-4810



医療法人 謙親会
皮膚科 泌尿器科

ナガセクリニックス

診療時間 ●通常日 9:00~18:00 ●土曜日 9:00~13:00
●木曜日 9:00~13:00 ●日曜、祝日はおやすみです。

〒840-0806 佐賀市神園4丁目7-14

TEL 0952-33-3550

上・原・歯・科・医・院

院長 上原 正純

〒840-0806 佐賀市神園2丁目10-18 (神野公園前)

TEL 0952-31-3196

FAX 0952-32-3368

Jinnouchi
Dental
Clinic

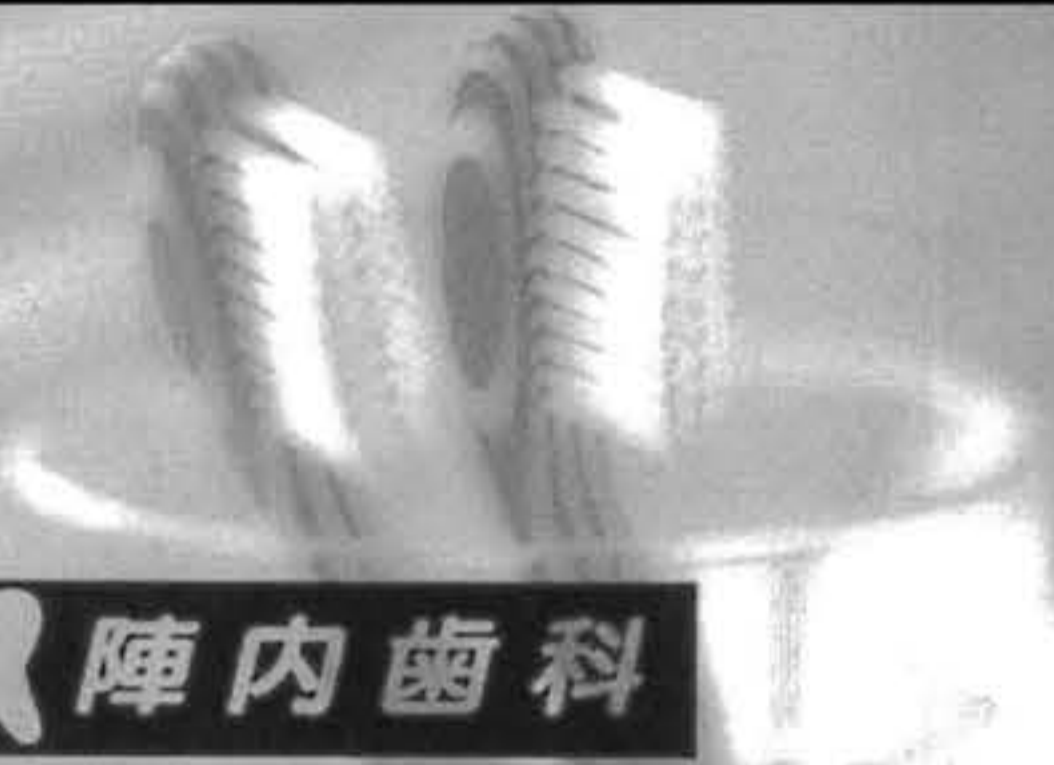

陣内歯科

<http://jinnouchi-dc.com>

佐賀市白山2丁目8-22 ☎ 23-4700

山口耳鼻咽喉科医院

〒840-0832 佐賀市堀川町1-8

県警本部西側

TEL 0952-24-2004

医療法人



金武外科肛門科

理事長 金武 良憲

☎ 840-0041 佐賀市城内2丁目2-56

☎ (0952) 24-3232

深町眼科

院長 中野 容子

佐賀市与賀町2-69

辻の堂南側バス停前

☎ 0952(23)4388



おおしま クリニック

内科・糖尿病内科・消化器内科

院長

大島 勝也

〒849-0301 佐賀県小城市牛津町乙柳1096番地1
TEL (0952) 66-0314
FAX (0952) 66-0227



いのうえ 内科 泌尿器科 クリニック

泌尿器科

内科・呼吸器内科・アレルギー科

0952-68-2466
<http://inoue-c.jp>



消化器内科・内科・外科

胃カメラ、大腸カメラ検査、
成人病に関する健康相談

まなべ消化器内科

10回生 眞鍋 靖史

メディカルモールおぎ内(小城市三日月町長神田)
TEL (0952) 72-3636

深川胃腸科外科医院

住所：佐賀県佐賀市水ヶ江3-3-4
TEL:0952-23-8412

整形外科・リハビリテーション科
皮膚科・リウマチ科・アレルギー科

花ごとうクリニック

院長 後藤 正治 副院長 後藤由美子(皮膚科)
佐賀市木原2丁目17-9(北川副小そば)

TEL(23)7100

9:00-18:30(月火木金) 9:00-13:00(水土)



たむら動物病院

佐賀市高木瀬町大字長瀬940-2
TEL・FAX 0952-36-9596

診察時間/平日 9:00~12:00 16:00~19:00
土曜 16:00~19:00
※午後・日曜・祝日(電話予約)



夢咲クリニック

内科/呼吸器内科/腎臓内科(人工透析)

院長 山口 耕太郎
副院長 山口 常子

診療時間 月~金 9:00~17:00 土 9:00~13:00

〒849-0915 佐賀市兵庫町藤木451-1
TEL 0952-20-1515 FAX 0952-22-0271

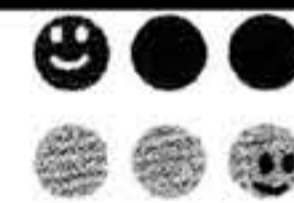

SHIN-EI KODOMO CLINIC

新栄こどもクリニック

小児科・内科・アレルギー科

院長 古賀 広幸

〒840-0857 佐賀市鍋島町大字八戸1343-7
TEL.0952-41-5299 FAX.0952-41-5325

酒井小児科 内科

酒井 良・酒井祐子

●入院施設あり

大川市榎津261-1 ☎87-2200

診療時間

月~金
午前9:00
午後7:00
土曜
午前9:00
午後6:00



産科 婦人科 大橋医院

住所：福岡県大川市大字津26番地1
電話番号：(0944) 87-9868
FAX：(0944)87-9867

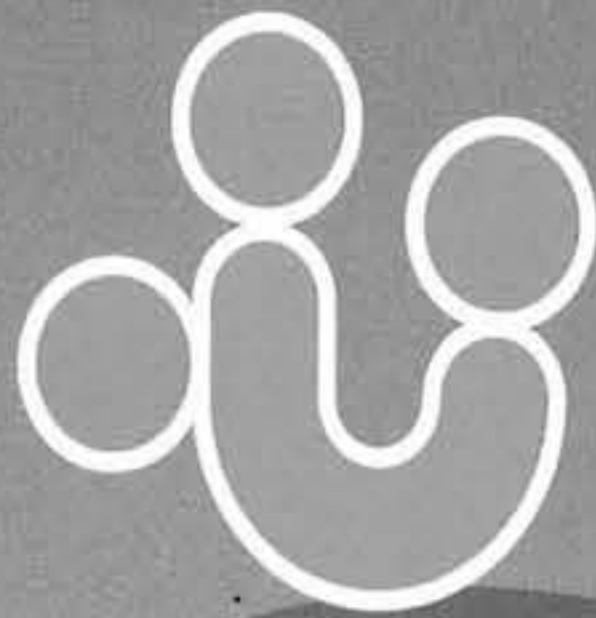

松永メンタルクリニック



清友病院

精神科・神経内科・リハビリテーション科・脳神経外科
佐賀市久保泉町川久保5457番地 ☎0952(98)3355

野口クリニック

精神科・神経内科・リハビリテーション科・脳神経外科
佐賀市駅前中央2丁目1-1 北口ビル2F ☎0952(31)5548

介護老人保健施設ライフエイド

佐賀市久保泉町川久保5403番地 ☎0952(98)3377



医療法人 **清友会**

鶴田内科循環器科医院

鶴田 真

〒840-2214

佐賀郡川副町大字小々森960-7

TEL 0952-45-7567

岸川整形外科

整形外科・リハビリテーション科

院長 岸川 陽一

〒840-0027 佐賀市本庄町本庄862-1 TEL 0952-25-1351

<http://www.kishikawa-orthopedics.com>

歯科・小児歯科・矯正歯科
歯槽のうろう相談・訪問診療
インプラント(自由診療、約15万円~)

川副歯科医院

(医療法人・元秀会) 院長 川副 弘之

(夜7:30まで受付) (診療時間 AM8:30~PM8:00)

小城市小城市町正徳町95-1 ☎73-3310

Kosuke Dental Clinic こうすけ歯科医院

古川 庚典

佐賀市兵庫町大字洲四本松1321-8

☎ 0120-6480-29

TEL 0952-41-8469

<http://kosuke-dc.com/>

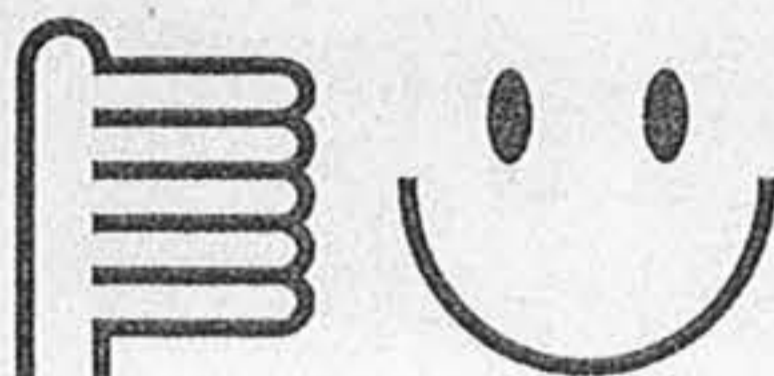

DENTAL CLINIC CARD

医療法人樹会

志波歯科医院

佐賀市東与賀町下古賀1070-9

TEL 0952-45-8567

(夜間・休日 45-8503)

診療時間/
月~金 AM 9:00~PM6:30
昼休み PM12:30~PM2:00
土 AM 9:00~PM1:00
休診日/日曜日・祝日

医療法人

森永歯科クリニック

インプラントセンター

一般歯科、小児歯科、矯正、口腔外科

理事長 森永 大作

〒849-0922

佐賀市高木瀬東5-8-26 TEL:(0952)31-3734



小児科・皮膚科・内科・アレルギー科

医療法人 やまがわクリニック

院長 山川 良一

〒837 福岡県大牟田市中白川町1丁目-17
TEL0944-52-2705

〒840-0015

佐賀市木原 1-24-38 (そいよかね内)



Hagihara Neurosurgery Clinic

萩原脳神経外科クリニック

院長 萩原 直司

TEL 0952-27-8800

FAX 0952-27-8801

医療法人 **橋野こどもクリニック**



(佐賀市病児病後児保育室)
(そうさん保育室)

橋野 かの子

TEL0952-31-0020

〒849-0922 佐賀市高木瀬東4丁目14-3

歯科・矯正歯科・小児歯科・歯科口腔外科

あすく歯科医院

診療時間	月	火	水	木	金	土	日	祝
9:30~13:00	○	/	○	○	○	○	○	○
14:30~19:00	○	/	○	○	○	/	/	/

※第二日曜日 矯正治療日

【休診】

火曜日・土曜日午後・日曜日午後・祝日午後

院長
中島 毅久



※上記QRコードを読み取ると携帯サイトを見ることが出来ます。



〒849-0919 佐賀市兵庫北五丁目2-23

Tel0952-65-5924

外科・内科・胃腸科・整形外科。メタボリック
シンドロームのご相談や神経内科の診察も行っ
ております。往診が必要な方はご連絡下さい。
～在宅療養支援診療所

医療法人 **西村医院**

〒849-0912 佐賀市兵庫町瓦町971

TEL 0952-25-0147(代) FAX 0952-26-2337



院長 **小柳 修二郎**
shujiro koyanagi

こやなぎ内科クリニック

〒849-0917 佐賀市高木瀬町大字長瀬969-1 アルタ高木瀬店2F
[Tel] 0952-36-5100 [Fax] 0952-36-5101
[Mail] koyacli969@citrus.ocn.ne.jp



顎口腔機能診断医療機関

Kondo Ortho Dental Clinic

こんどう矯正歯科

〒840-0816

佐賀市駅南本町6-7 内田ビル3階

TEL (0952) 27-0927

www.Kondokvousei.com

神経内科・心療内科・精神神経科

医療法人むつみのかい

もろくま心療クリニック

〒849-0921 佐賀市高木瀬西2-17-2

TEL (0952) 33-6488

— 統合医療 —
やまのうち小児科・内科

〒849-0919 佐賀県佐賀市兵庫北5丁目8-7-2

TEL 0952-33-8500



おかむら歯科医院

昭栄中学校 横

岡村 泰石

〒840-0855 佐賀市昭栄町30番
TEL 0952-27-7899



指定自立支援医療機関 [育成医療・更生医療]
顎口腔機能診断施設 [矯正歯科]
佐賀歯科衛生専門学校実習指定医院

(医) **TERRA 矯正歯科クリニック**

笑顔のために歯並びを大切に。Enjoy Smile!!
歯並び・矯正治療相談随時受付しています(お子様から大人の方まで)

ご予約・お問い合わせ tel.0952-29-5086

ネット予約



〒840-0034 佐賀市西与賀町屋外739-7

<http://www.terra-kyousei.com/>

ブログ随時更新中

<http://saga-kyousei.jp/>

みんなのまちのくすり箱

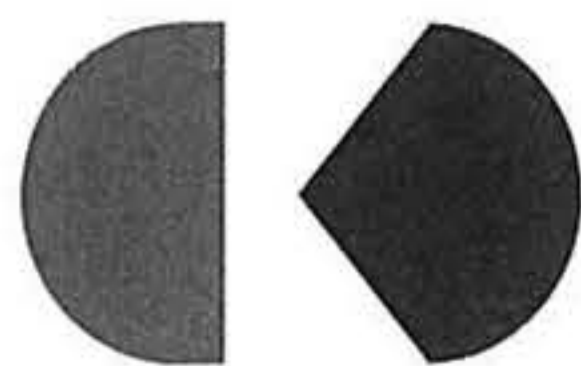

くぼ薬局



医大通り店 Tel. 0952-32-1133 <http://kubo-pharmacy.co.jp>



有限会社 やまぐち薬局

兵庫南店

佐賀市兵庫南3-14-25
TEL 0952-26-7675
FAX 0952-26-7511

大和川上店

佐賀市大和町川上324-3
TEL 0952-62-0751
FAX 0952-62-0751

どん3の森南店

佐賀市多布施2-6-22
TEL 0952-29-5899
FAX 0952-29-9265

嘉瀬扇町店

佐賀市嘉瀬町扇町2469-26
TEL 0952-22-2231
FAX 0952-22-2235

接骨院・鍼灸院

佐賀市大和町川上321-1
TEL 0952-64-8700
FAX 0952-64-8700

どこの処方せんでも受付けます。



こうの薬局

佐賀市神野3-7-8

月曜日～金曜日 土曜日
9:00～19:00 9:00～17:00

日曜・祝祭日はお休み

TEL: 0952-30-4346 FAX: 0952-30-5266
夜間・祝祭日: 090-7470-1599 (石井)

有限会社

杏心調剤薬局

〒842-0302 佐賀市三瀬村藤原3921-5

TEL/FAX 0952-56-2925

処方箋調剤 健康相談

えぐち薬局

住所: 佐賀市久保田町大字新田3684-2
電話番号: 0952-68-3321
FAX: 0952-68-4326

諸富薬局

住所: 佐賀市諸富町大字諸富津229番地3
電話番号: 0952-47-3525

安価なジェネリック医薬品を
安定供給・情報提供で選べば

社団法人佐賀県薬剤師会員

日本ジェネリック医薬品販社協会員

沢井製薬
販売代理店



日新薬品株式会社

佐賀県佐賀市八戸溝1-6-19

TEL: 0952-30-3115 FAX: 0952-30-1880

フリーダイヤル: 0120-71-3115

保険調剤薬局



有限会社まつばら薬局

鏡 店 佐賀県唐津市鏡2904-2

西唐津店 佐賀県唐津市西唐津1丁目6085-40

外町店 佐賀県唐津市船宮町2247-1

中央店 佐賀県唐津市西城内5-14-2

特定施設（介護付有料老人ホーム）

シルバーホーム 幸

佐賀市神野西1-4-18

TEL33-4108

くましろ薬局

笑顔でつなぐ安心と信頼

佐賀市を中心に 12 店舗

嘉瀬店 / 木原店 / 黒川店 / 枳小路店 / 神野東店 / セリオ牛津店
八田店 / 北部バイパス店 / 本庄店 / 松原店 / 大和店 / 若宮店

●保険調剤 / 医薬品 ●健康食品 ●化粧品

<お問合せ> TEL 0952-23-5440 (神代薬局本部事務所)

夢咲薬局

TEL 0952-51-0053

虹の薬局

〒840-0804 佐賀市神野被害 4 丁目 9-21

☎0952-32-2077

Fax0952-32-2088



処方せん調剤薬局

アイケイ

株式会社 愛敬薬局

兵庫西支店(つのだ内科近く)

電話(0952)23-5793

中1,2,3生・高校1,2,3生・高卒生

東進衛星予備校

佐賀駅前SI校

【月~土】9:30~22:30
【日・祝】10:00~19:00

☎0952-30-0897

アルバイトを募集しています。



丸田塾

兵庫本部教室 Tel.29-7525 城北教室 Tel.33-2385
大和教室 Tel.97-9094 新栄教室 Tel.37-5880
小城三日月教室 Tel.72-5220 鳥栖教室 Tel.0942-83-5866

やる気、努力、一切不要

佐賀みらい塾

学研 駅前教室

- 学習日：週2回
- 場 所：佐賀市神野東1-3-35
- 教 科：算数・数学・国語・英語・理社・
幼児・iコース・高校コース
- 電 話：29-9448 (tel・fax)
090-2079-0959 (携帯)
- 指導者：相川 一恵

保育園ひなた村自然塾



子育ては、命を育てること～豊かな自然環境の中
で命を見守り、命を感じて、命を育てる～そんな保育をして
います。

社会福祉法人 緑光舎

・本園：佐賀市大和町久池井1368番地
TEL0952-62-4881

URL: hinata.pm-jp.com e-mail ohisama@mx21.tiki.ne.jp

・分園(こどもの杜保育園)

・フリースクールしいのもり

藤影幼稚園ふじかけこども園
 fujikage
 kinder garden ★ 1人ひとりのこどもを大切に
 する保育

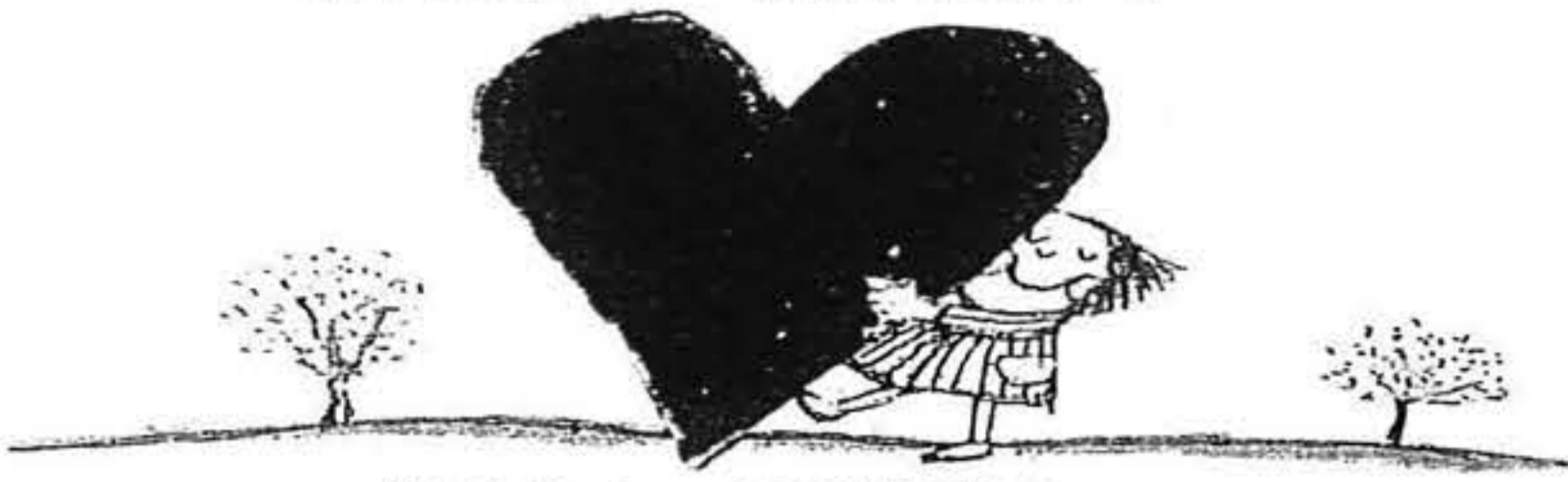

学校法人 藤影幼稚園

〒840-0822 佐賀市高木町11番12号 TEL0952-23-2336

株式会社 福田鉄筋工業
 土木 建築 鉄筋工事一式

代表取締役 福田 信之



〒849-0906 佐賀市金立町大字金立747-1
 TEL (0952) 98-2379
 FAX (0952) 98-2399
 加工場 TEL (0952) 98-1196
 E-mail fukufuku@cup.ocn.ne.jp



01



02



03



04



A

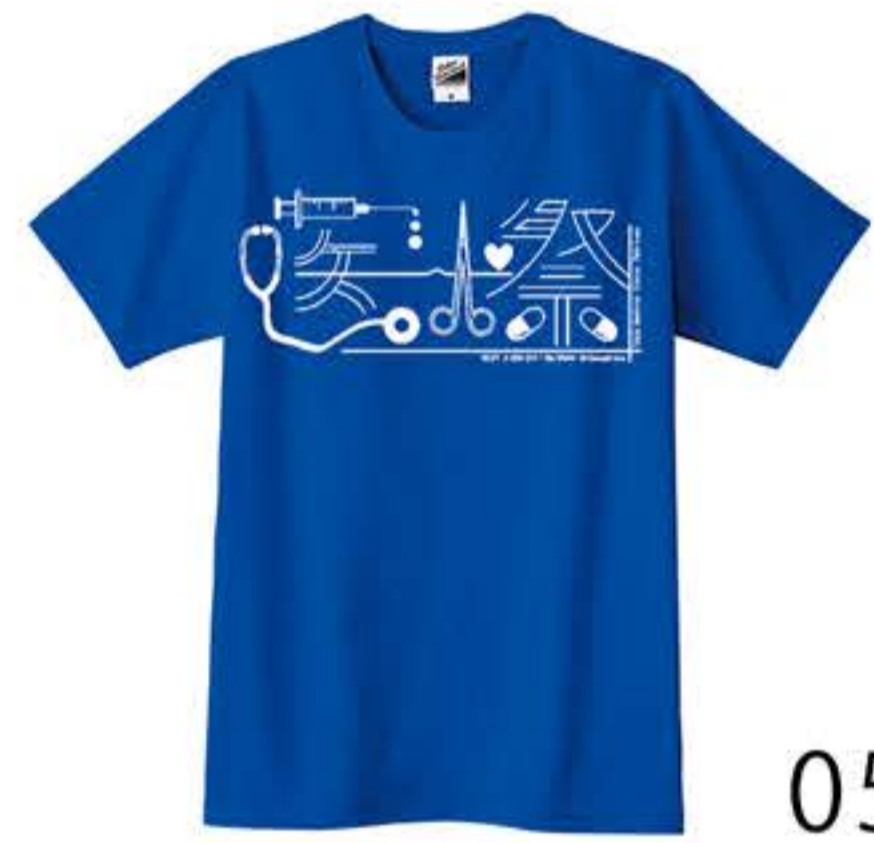

05



06



B



07



08

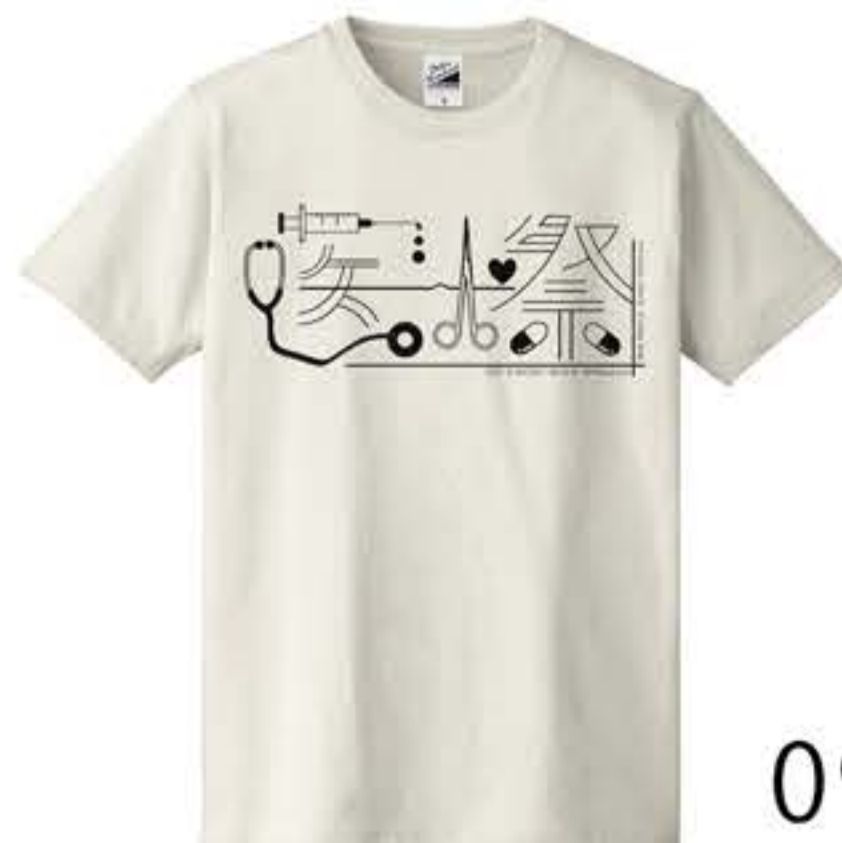

09



10

Logo design

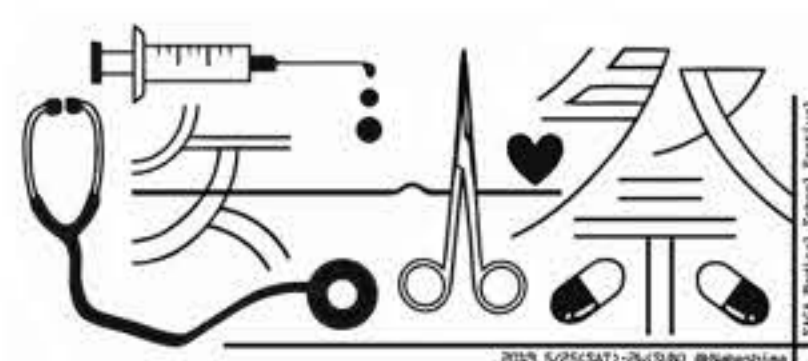

重井千洸 (看護3年)

地球にやさしく



株式会社

丸信開発工業

◆ 建造物解体工事 ◆ 産業廃棄物収集運搬 ◆ 産業廃棄物中間処理・リサイクル事業

〒849-0916 佐賀市兵庫町大字西洲1677-6 ☎ 0952-33-1308

有限会社

八起建設

〒849-0922 佐賀市高木瀬東5丁目16番21号 TEL 0952-33-2181

土木工事・解体工事のことならお任せください

採石業

株式会社 五大

〒842-0202 神崎市脊振町大字鹿路1060番地
TEL 0952-51-9017

お車をお探しの方へ
インターネットで一括検索

- ◆ 修理
- ◆ 車検
- ◆ 車販売

兵庫自動車

- JA共済自動車指定工場（損害調査支援工場）
- 佐賀県損害保険代理業協会認定提携工場
- 九州陸運局認証工場

兵庫自動車ホームページ <http://www2.saganet.ne.jp/hyougouji/>

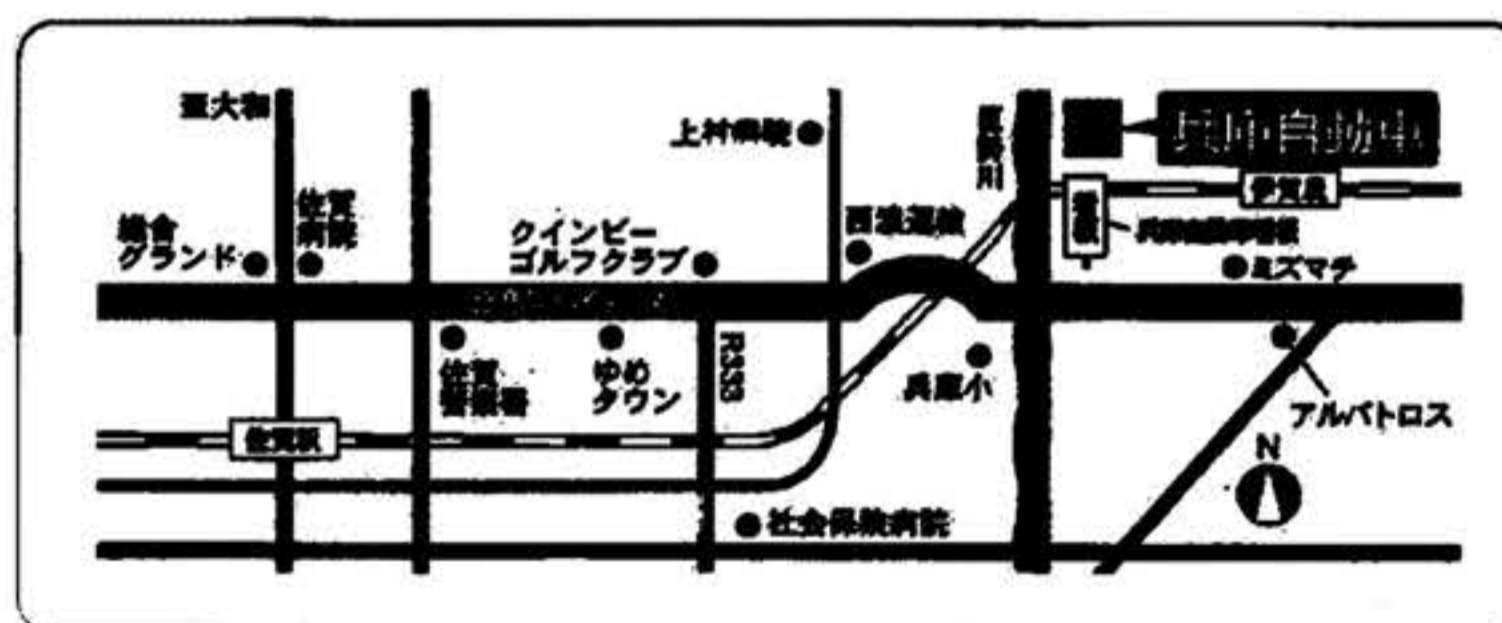

佐賀市兵庫町大字若宮1961第2
TEL(0952)98-3353

・各種パンフレット・記念誌、同人誌等の冊子・チラシ・ポスター
・事務用、コンピュータ伝票・封筒・名刺・各種カード類

電話 (0952) **34-5345**

佐賀市鍋島町大字森田881
FAX(0952)34-5335
<http://www.ftp-saga.jp>

あらゆる印刷物を総合的にサポート

株式会社 古川総合印刷

在宅医療・介護の環境整備なら
株式会社 EVAH

エヴァ佐賀

クリニック建築 ~
福祉用具・家庭品に至るまで



E-mail : evah-saga@ceres.ocn.ne.jp
TEL 0952-37-6656 FAX 0952-27-7300

個別指導



明光義塾

塾講師になろう!



↑WEBご応募は
こちらから!



株式会社コース・コーポレーション

佐賀市若宮三丁目2番10号 COOTHビル2F

問合せ先/0952-36-6023

普通車・準中型車・中型車・普通二輪・大型二輪

詳しくは

南佐賀自動車学校



佐賀県公安委員会指定 **実技試験免除**
佐賀市南佐賀一丁目19番1号

入校日 毎週月曜日
入校案内 0120-015-373

HPで検索



〒840-0035 佐賀市西与賀町今津149の2

TEL 0952-23-5551

FAX 0952-23-5605

三宮工業



仮設足場工事全般

薦1級技能士

代表 **宮島 慎太郎**

MIYAJIMA SHINTAROU

〒845-0004 佐賀県小城市小城町松尾3610-1

携帯 080-3944-8424

TEL・FAX 0952-97-7541

Mail: miyajima2250@yahoo.co.jp

OT

高品質・高精度の技術で人と未来を創造します

オギ テック Ogi Tech



一級旋盤技能士
一級フライス技能士
職業訓練指導員免許
(第5544号)

代表 三池 剛
MIIKE GO

〒845-0014 佐賀県小城市小城町晴気1434-1
TEL・FAX 0952-97-8660
携帯 090-5085-1266
URL <https://ogi-tech.jp>
E-mail go.miike@ogi-tech.jp

株式会社 アフターコウジ

佐賀本社 〒840-0857 佐賀県佐賀市鍋島町八戸1612-6
佐賀営業所 〒849-0936 佐賀県佐賀市鍋島町森田1067-1
TEL 0952-20-2626 FAX 0952-20-2060
福岡営業所 〒812-0863 福岡市博多区金の隈2丁目23-52
オフィスパレア金の隈Ⅱ 1号室
TEL 092-558-3112 FAX 092-558-3114

<http://www.afterkouji.com/>

【アフターコウジ】で検索！！

おしゃれなカフェ & レストラン

Robins kitchen



Lunch & Dinning BAR Robins Cafe.

武雄市北方町大崎 1103 TEL: 0954-36-0208

営業時間
月・水・木 11:30~19:30(OS)
金・土・日 11:30~14:30(OS)
18:00~21:30(OS)
火曜日 定休日



京都発 自然食屋の手作りジェラート
20種類販売しております

このチケットをご持参いただき
お食事をされた方に
ジェラート 17レーパー
1/2 をプレゼント！！

看板・販促物・各種サイン製作施工

北方看板センター KITAGATA KANBAN CENTER

西村 和人
KAZUTO NISHIMURA

〒849-2201 佐賀県武雄市北方町大字志久5837-3
TEL/FAX 0954-36-2084
携帯 090-9604-4195
kazuto@cableone.ne.jp



いけす

海幸

佐賀市下田町1-15 ●年中無休

☎0952(23)5115

フリーダイヤル ニッコリ ヤサシイ
0120-25-8341

●営業時間
11:00~14:00/17:00~22:00

送迎マイクロバス有り

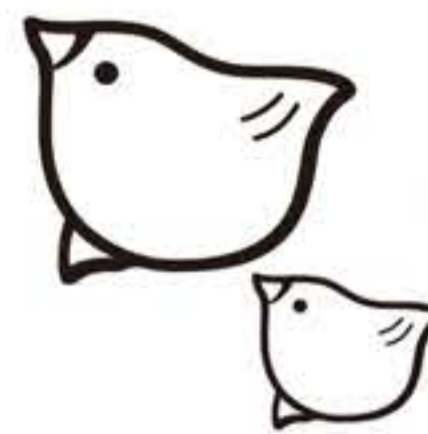

熊の川温泉

七びりの湯

〒840-0512 佐賀市富士町上熊川 204-8

TEL 0952-64-2388

株式会社 クレセントホーム

佐賀県佐賀市神野東2丁目5-17
TEL 0952-36-8520

暮らしにうるおいと安心を

福祉用具のレンタル・販売

ご自宅まで配達致します。

住宅改修

段差解消等・手すり取付

介護用品専門店

CSK ケアサポート九州

Vella 素敵なスーツ

CoCo elegance
ココ・エレガンス

佐賀市神野東2丁目2-1 佐賀駅北口
Tel & Fax 0952-33-2324

不動産・総合建設業

有限会社 **コスモス開発**

☆ 医大周辺の賃貸物件多数あります

〒849-0937 佐賀市鍋島1丁目9-8 秋桜マンション1F
TEL:0952-31-9100 FAX:0952-31-9102
<http://cosmos-k.com/>

あなたのちょっとした心づかいが、
新しい鉄製品となって私達の日常生活に数多く役立てられます。

再生資源集荷センター **製鉄 非鉄 車輛**
小松商店金属部

代表 小松 敏 正

佐賀市兵庫町大字藤木1490 TEL(0952)31-2002(代)



thousand niko~サウザンド ニコ本店~
〒840-0806 佐賀市神園4丁目7-16

TEL.0952-37-9926



totalbeauty niko~トータルビューティニコ嘉瀬店~
〒840-0862 佐賀市嘉瀬町大字扇町2346-4

TEL.0952-60-1331

ご予約優先制

GOOD DAY!

HAIR BASE



LIVBRE

EST. 2014



〒840-0803 佐賀県佐賀市栄町6-12
Tel 0952-97-8498

Open 9:00 - 19:00
Close Monday

LINE@
ホットペッパービューティー
から予約できます。

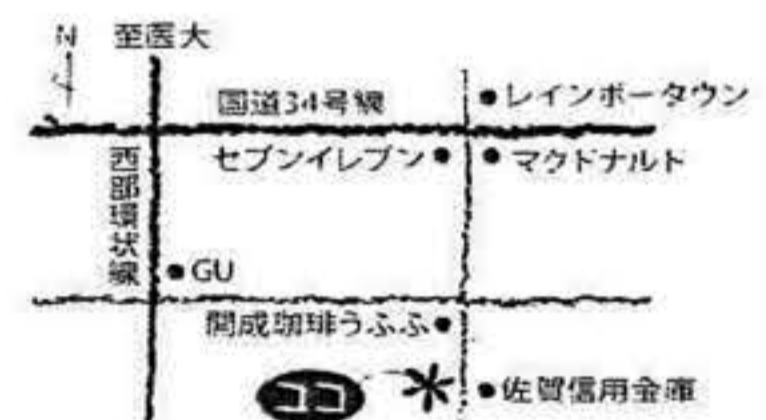

ヘアメイクルポ
Repos

tel.0952.32.2467

佐賀市開成5-4-9

*営業時間 9:00~19:00

*定休日:毎週月曜日×第3日曜日

予約
優先

Brand Hair



[geim]

salon 0952-23-7924
1-6-7 Otakara Saga-city.
Saga JAPAN 840-0811
office 0952-97-9628
SHOZO SHIOTANI
<http://www.geim.jp>

(株) ヤマト開発不動産

TEL:0952-34-5560

FAX:0952-34-5561

住所:佐賀県佐賀市神野東3丁目2-1 〒840-0804

営業時間:09:30~19:00

MIDORI TAXI 有限会社 **みどりタクシー**

〒840-0054 佐賀市水ヶ江5丁目7番22号
TEL (0952) 25-3133
FAX (0952) 25-3132
e-mail midori-taxi@eco.ocn.ne.jp

Carina [カリーナ]
BEAUTY SALON

佐賀県佐賀市鍋島1-3-3
TEL. 0952-97-5770
火~金 9:00~20:00
土日祝 10:00~19:00
第3日曜 定休日

<http://garage-e.com>
<https://www.facebook.com/garageeshita>

板金塗装・車検整備
介護・福祉車両、キャンピングカーのことなら

オートガレージ江下

〒840-0011 佐賀県佐賀市北川副町江上187-8
TEL 0952-29-0950 FAX 0952-29-0970

Primo.Coco [プリモ・ココ]

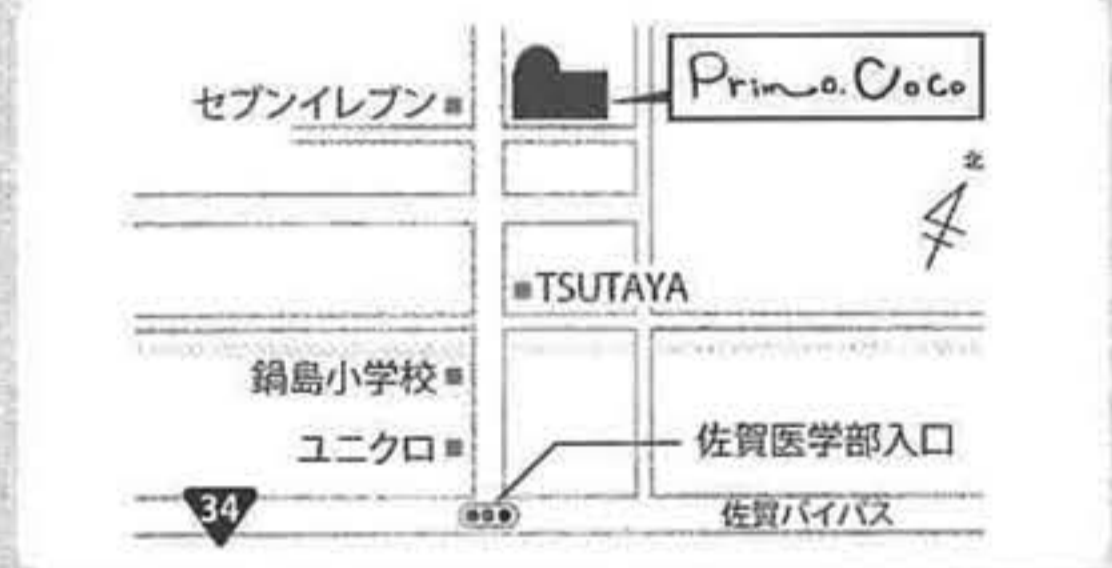

TEL.0952-97-9817 ご予約優先制 佐賀県佐賀市鍋島2丁目2-7
OPEN 平日/9:00~20:00 土・日・月・祝/10:00~19:00 定休日/第3日曜日

Primo [プリモ 本店]



TEL.0952-20-2612 ご予約優先制 佐賀県三養基郡上峰町坊所2496-4
OPEN 平日/9:00~20:00 土・日・月・祝/10:00~19:00 定休日/第3日曜日

アミノ酸・ペプチド入り肥料 「さざなみ」

合資会社 **宮原商店**

住所 佐賀市北川副町大字光法1681-10

TEL 0952-23-0551

ASIAGAP指導員・施肥シニアマイスターのいる店



Honda Cars 佐賀南

(JP) 佐賀県警察共済指定工場

代表取締役社長

清本 新

株式会社 **ホンダブレン佐賀**

〒840-0023 佐賀市本庄町袋277-3
TEL0952-23-1622・FAX0952-23-1361

<http://dealer.honda.co.jp/hondacars-sagaminami/>

ホンダ全車取扱

車検・板金・中古車・任意保険

- ◆システムキッチン ◆システムバス ◆エコキュート
- ◆太陽光発電 ◆トイレ・洗面台 ◆建築金物 ◆仮設材
- ◆二次製品 ◆製作金物 ◆電動工具 ◆省エネ電球
- ◆物置・フェンス・カーポート等

建設業県知事登録 般 (建) 第8144号
(土)

株式会社 **副島金物**

〒840-0801 佐賀市駅前中央二丁目7番10号
電話(代)0952-30-1120 FAX 0952-31-5150

天山警備保障株式会社

〒840-0016
佐賀県佐賀市南佐賀一丁目11番23号
TEL 0952-26-3339 FAX 0952-26-3924
MOBILE 090-2380-1353

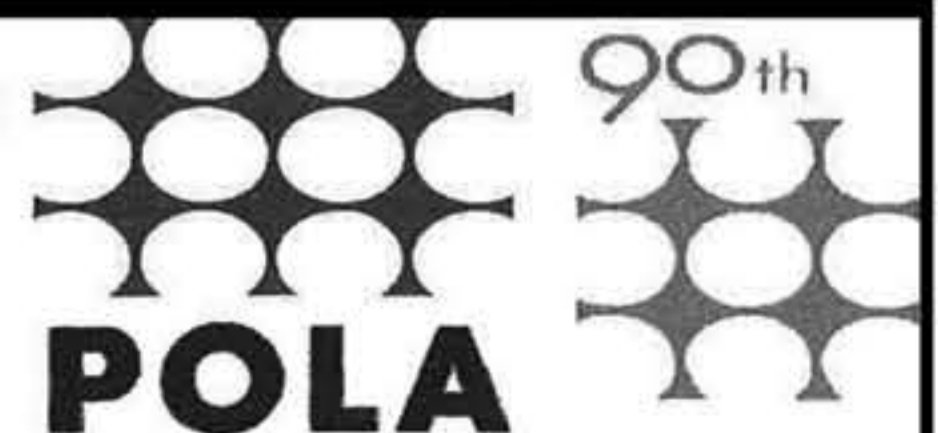

兵庫南店

Address

佐賀市兵庫南 3-2-12

Tel 37-8233

niko
TOTAL SERVICE

〒840-0862
佐賀県佐賀市嘉瀬町扇町2346-4
TEL 0952-60-1331

hair·make
atelier

あとリエ
〒849-0918 佐賀市兵庫南1丁目7-24-102
TEL 0952-41-6022

カット受付
火曜日～木曜日 10:00～19:30
金曜日 10:00～21:00
土曜日 9:00～18:30
日曜日 9:00～17:00
定休日 毎週月曜日 第三火曜日
(月曜日の祝日は営業いたします、その際火曜日が定休日となります)



佐賀県知事(般-28)第 11672 号
鉄骨組立・鉄骨解体

ハシテック株式会社

代表取締役 橋詰 慎一

〒849-0921 佐賀県佐賀市高木瀬西 4 丁目 14-6

TEL・FAX 0952-31-7854

E-mail: hashi-tech@ori.bbiq.jp

代表取締役
山田 鉄也
Yamada Tetuya



有限会社 山田庭園
〒840-2221 佐賀県佐賀市東与賀町大字下古賀 1837-3
TEL・FAX : 0952-45-2672
携帯 : 090-7169-9303

BASEBALL PRO SHOP

株式
会社 **佐賀スラッガー**

〒840-0804 佐賀市神野東4丁目7番21号
tel.0952-30-0844(代) fax.0952-30-0764
携帯 090-2078-0844

E-mail : saga-sluggar@ec5.technowave.ne.jp

SubPartner

ジェネリック医薬品卸

クリヤマ薬品株式会社

代表取締役 栗山 順司

〒847-0875
佐賀県唐津市西唐津一丁目6085-40
TEL 0955-73-3980 FAX 0955-73-9279
E-mail kuriyaku@tiara.ocn.ne.jp

住まいのことなら何でもお任せください

NISSETU

増改築、ソーラー、ボイラー、トイレ、バス、キッチン

日本住宅設備株式会社

本社 〒849-0926 佐賀市若宮2丁目6-37
TEL (0952) 31-7100(代) FAX 31-5337
<http://www.njs-nissetu.com>

日本最大級中古カー用品販売、買取専門店

UP GARAGE
アップガレージ佐賀店

佐賀市東佐賀町4-32

TEL 0952-40-8080 FAX 0952-28-1818

営業時間 / 10:00～19:00 年中無休

www.upgarage.com

製紙原料問屋

製紙原料・ダンボール・新聞
カタログ・集団回収・一般持込可能
●機密文書シュレッダー処理

(有) 石辰原料

ISO14001認証取得

☎840-0801

佐賀市駅前中央三丁目2-8

TEL (0952) 30-3693

FAX (0952) 30-8736

火災のない安全な社会を目指して。
子ども達の為のエコライフスタイルを願って。
環境にやさしいエコマークの消火器

有限会社 肥前防災

TEL 0952-25-0458

佐賀市本庄町大字本庄1132番地9

<http://www.hizen119.co.jp>

コープさが 新栄店

スマートフォンの方はこちらから↓

営業時間/午前9:30~午後9:00

〒840-0859 佐賀市新栄西2丁目10

TEL 0952-26-0801

ホームページ <http://www.saga.coop/>



株式会社 マベック

私たちはお客様へ安全と
安心をお届けいたします。

《業務内容》

- ビル・マンション総合管理
- 店舗・住宅の新築、リフォーム
- 道路法面保護、一般土木
- 県営・市営住宅等指定管理者

株式会社マベック

佐賀市新中町11番18号

TEL 0952-32-1855

FAX 0952-32-2792

橋口クリーニング

〒840-0027 佐賀市本庄町大字本庄456-7

(佐賀大学正門より西へ300m)

TEL 0952-23-7803

自宅 0952-24-7460

有限会社 よらよら花店

本店 佐賀市与賀町148-7 TEL0952-23-8782

モラージュ佐賀店 佐賀市巨勢町大字牛島730 TEL0952-20-7005

喰道
shokudo

こ

がび

申子

全国地酒

活魚料理
一品料理
季節料理

純米酒
大吟醸酒
吟醸酒
焼酎

〒840-0801 佐賀市駅前中央一丁目13-32 TEL 32-1413

茶もん

佐賀県嬉野市嬉野町大字下宿丙2278-2
 TEL.0954-43-2662 (代表 山口)
 お弁当1,080円(税込)よりご注文承ります
 配送ご希望の方はご相談ください

福 桑の響

0952-28-4655

居酒屋 あぶりか商店

店主
樋口 幸治

〒840-0857
 佐賀市鍋島町大字八戸3194
 TEL:0952-28-4454



黒豚とんこつスープ
 と種類の麺

博多みそめん のんぶへ

店主 古賀 宣浩

〒840-0824 佐賀市呉服元町 2-2 中央マーケット
 携帯 090-2507-1261

ふく手羽

ふく手羽 佐賀店
 佐賀県佐賀市唐人2-3-33 TEL:0952-22-1311
 ふく手羽 久留米店
 福岡県久留米市六ツ門町2-23 TEL:0942-30-2033

大和リアン

住所：佐賀県佐賀市大和町久池井1633-5
 TEL：090-5743-9659

大皿料理とソフトドリンクで **2,000円**～
(おかわり自由) (500円毎に品数が増えます)



ご予約・お問い合わせ お電話またはメールでお気軽にどうぞ！
パーティールーム 青い月 〒840-0054 佐賀市水ヶ江2丁目6-7 1F
 ☎ 0952-26-4930 ☐ 090-9720-8000
 ✉ 1999.aoituki@ezweb.ne.jp
 営業時間：夕方～夜間 ※お昼のご予約は団体様のみ可 (ご相談ください)

あか

ラウンジ

代表
右近 健太

右近

佐賀市駅前中央一丁目2-28 プラザ 337 ビル 102
 TEL / 0952-28-2144

手づくりのお弁当
 惣菜の店

大々良

Ohkura

〒849-0937 佐賀市鍋島3丁目9-18 TEL:FAX0952-33-3213



佐賀ひかり店

佐賀市光1-1-15 TEL 0952-28-7359

営業時間 12:00~24:00



安くておいしい定食の店

学定 宇良辺

佐大東 ☎25-1800

ステーキハウス じゅせん

田中常広

佐賀市中央本町6-10
TEL (0952) 23-1928
携 帯 090-2511-8154



天隆 Tenryu



らーめん・ちゃんぽん 天隆～てんりゅう～

営業時間 11:00~24:00 (23:30) TEL 0952-37-9890
店休日/不定休 〒849-0922 佐賀市高木瀬東5丁目2-10

ふよかん fuyokan

〒840-0108 三
佐賀市唐人町二一五一一
電話 〇九五二一二五八二三九
■営業時間/十八時～二十四時
■定休日/月曜日
・予約時の御予算・料理の内容は、
御相談に応じます。
・16名様までの掘りごたつ式の個
室もございます。

たけ菜

営業時間
11:30~14:00OS ランチ
(金土日のみ)
18:00~22:00OS ディナー

佐賀市中の小路3の3
PHONE 0952-29-4198

定休日
毎週月曜日



bistro ポルドー

ビストロ ポルドー 検索



SINCE 1875



新しくなった
天山 純米大吟醸



名水と雲の里で
醸される肥前路
「小城」の銘酒天山



TENZAN

名水と雲の里に銘酒あり 天山酒造株式会社 TEL 0952-73-3141/FAX 0952-72-7005
佐賀県小城市小城町野瀬 1520 URL http://www.tenzan.co.jp



まつせ司法書士事務所

Matsuse Hisakazu
司法書士 松瀬 寿和

〒840-0824 佐賀市呉服元町5番19号 2F
TEL 0952-97-6961 FAX 0952-97-6963

5月25日(土)

	メインステージ	一日医療体験	食堂	その他			
10:00	開会式	基本的に26日(日)に開催予定 申し込みが多い場合 拡張の可能性あり	医学部 現音部・軽音部 本庄・西九州 音楽系部活 ライブイベント	臓器提供に関するイベント(予定) 講演会で併設 講義棟使用予定			
11:00	部活対抗企画						
12:00	室内楽部Live						
13:00	現音部Live						
14:00	サガン鳥酒 コラボイベント						
15:00	肝炎啓発講演会						
16:00	学年対抗企画						
17:00	チアリーディング部 ステージ						
18:00	医大祭 1日目 終了						

5月26日(日)

	メインステージ	一日医療体験	食堂	その他		
10:00	現音部Live	開会式	医学部 現音部・軽音部 本庄・西九州 音楽系部活 ライブイベント (予定)	臓器提供に関するイベント(予定) 講演会で併設 講義棟使用予定		
11:00		選択コース				
12:00	軽音楽部Live					
13:00						
14:00	芸人ライブ	医学生・先生による 講演会				
15:00	学生企画	DV未然防止教育 講演会				
16:00	Saga Collection					
17:00						
18:00	医大祭 2日目 終了 片付け					

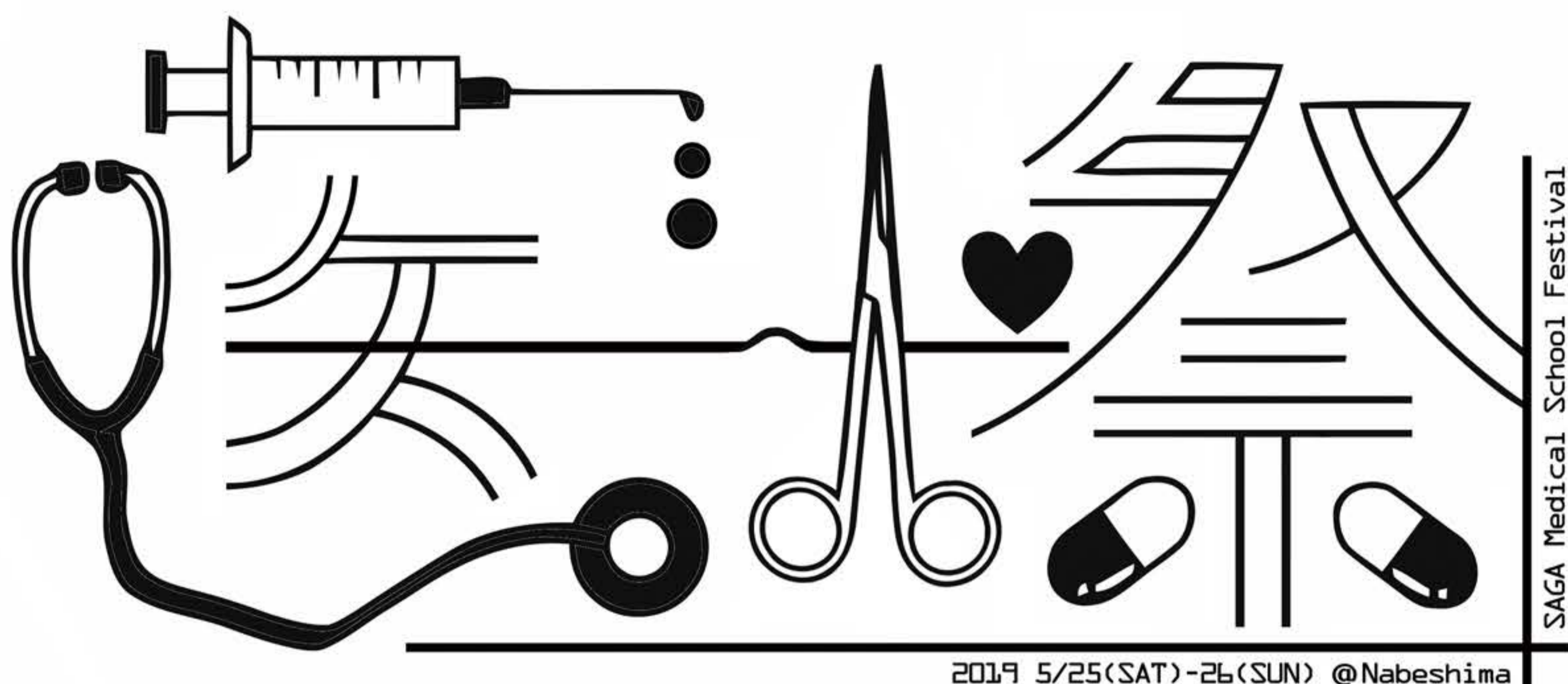

個人広告

有志による個人広告を多く頂きました。この場を借りて御礼申し上げます。次年度以降の開催の折にも、ご協力頂けると大変ありがたいです。

これからの皆様の滞りのない進級とご発展をお祈り申し上げます。

佐賀大学医学部学園祭運営委員会
Mutsugorou E.P. 





医学科2年生



医学科1年生





佐賀大学医学部漕艇部 九山12連覇・西医総合6位





準硬式野球部

佐賀大学医学部



佐賀大学医学部バレーボール部

卓球部

佐賀大学医学部





SMSTT





魯山



時給850円～
(研修期間800円)
1回4～6時間程度
週1、2日～



シフトはバイト生が
決めるので
テストや実習の融通
ききやすいです



看護科 2年生



看護科1年生



ボート部 4回生





テニス 2年

佐賀大学医学部空手部





祐愛会グループ

総合ヘルスケアシステム

『Aging in Place』



社会医療法人

祐愛会 織田病院

〒849-1311 佐賀県鹿島市高津原4306番地

☎ 0954-63-3275

内科

内科 呼吸器内科
消化器内科 循環器内科
肝臓内科

循環器 心臓血管外科

耳鼻咽喉科・頭頸部外科

外科

外科(がん) 乳腺外科
消化器外科 呼吸器外科
肛門外科

皮膚科

形成外科

脳神経外科

放射線科 放射線診断科

麻酔科

リハビリテーション科



介護サービス ゆうあいビレッジ

〒849-1311 佐賀県鹿島市大字高津原2962番地1

☎ 0954-63-5533



いしを医療へ

株式会社NOIE

NOIE corporation

- ・メディカルイラストレーションのオーダーメイドの作成。
- ・テレビの医療情報、医療系の模試、WEBページの医療情報の監修 (テレビ朝日・TECOM・多数のクリニック等に使用されています)。
- ・医学部受験を中心とした学習塾を佐賀を中心に運営。



株式会社NOIE ホームページ <http://idai-juku.com/NOIE>

正常な毛穴

症状に対応する薬品

炎症の無いニキビ

過酸化ベンゾイル
アパタレン
アパタレン・過酸化ベンゾイル合剤

炎症を生じたニキビ

過酸化ベンゾイル
アパタレン
アパタレン・過酸化ベンゾイル合剤
オゼノキサゾン

瘢痕

健康な皮膚

アトピー性皮膚炎の皮膚

吸入

花粉

マクロファージや樹状細胞が花粉を捕まえ、異物(抗原)として認識すると、2型ヘルパーT細胞が大量に作られる。

免疫応答

2型ヘルパーT細胞からインターロイキン4 (IL-4) を介してその情報をB細胞に伝える。

B細胞がIgE抗体をつくり、放出する。

肥満細胞の反応

IgE抗体が肥満細胞などに結合し、肥大化する。

ヒスタミン
ロイコトリエン

発症

くしゃん!

弊社制作画像サンプル

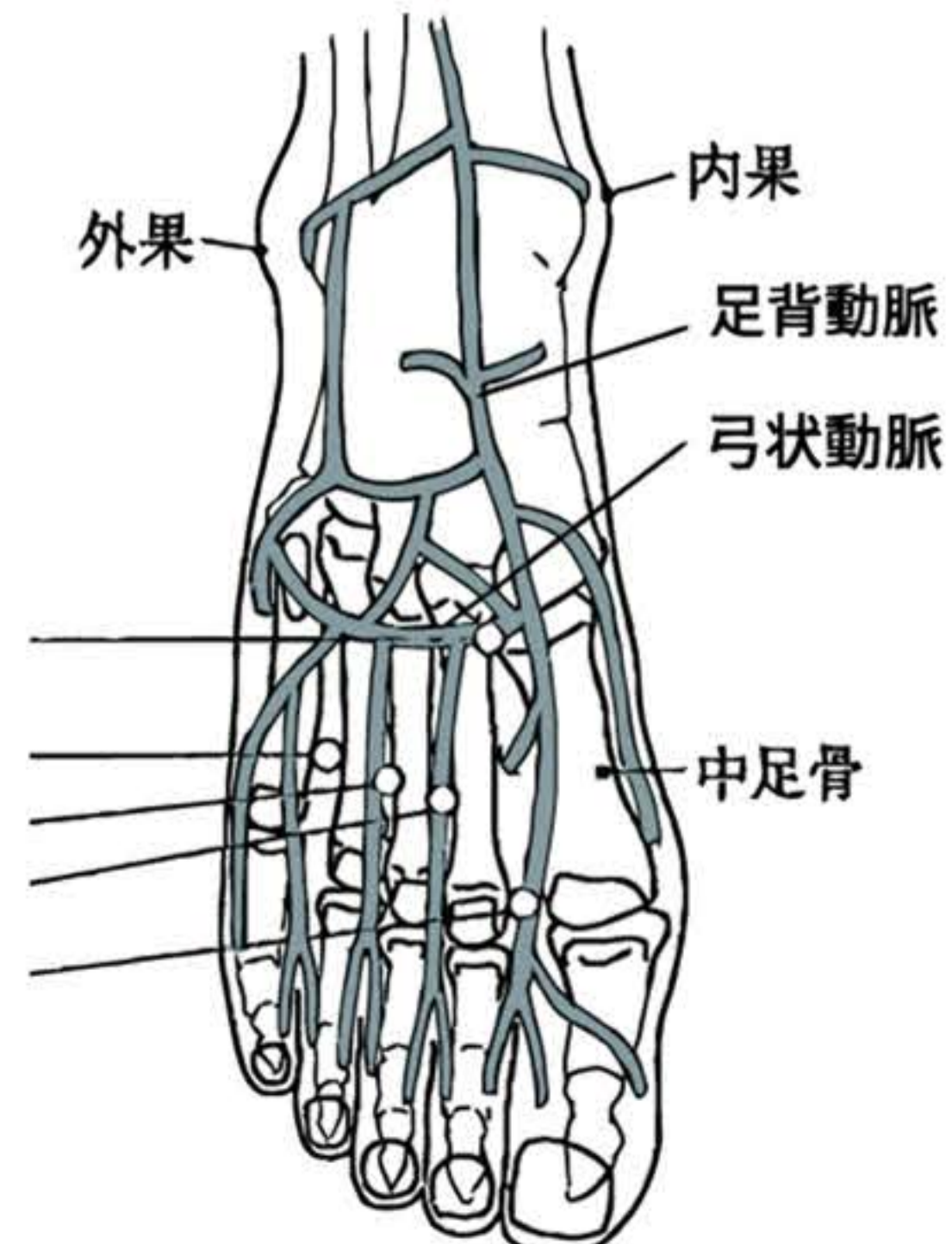
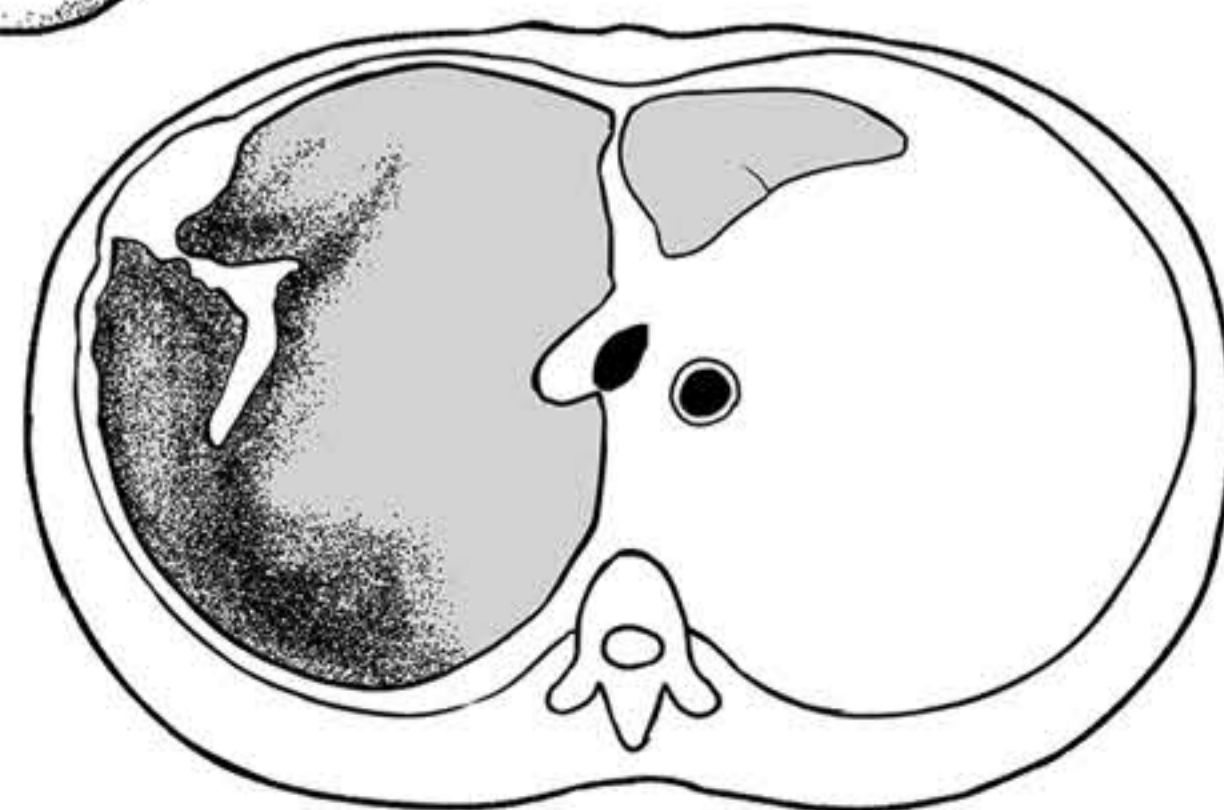
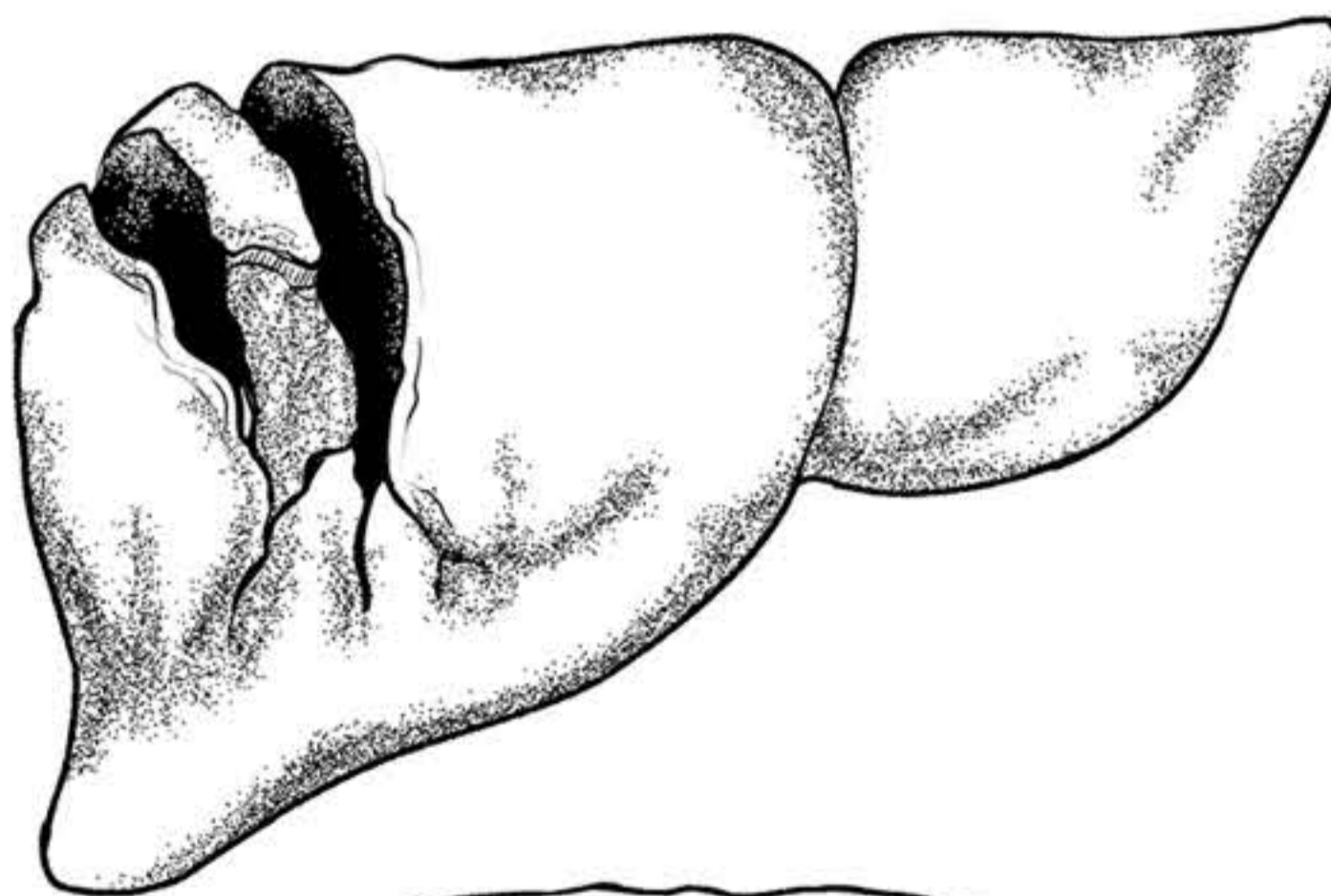
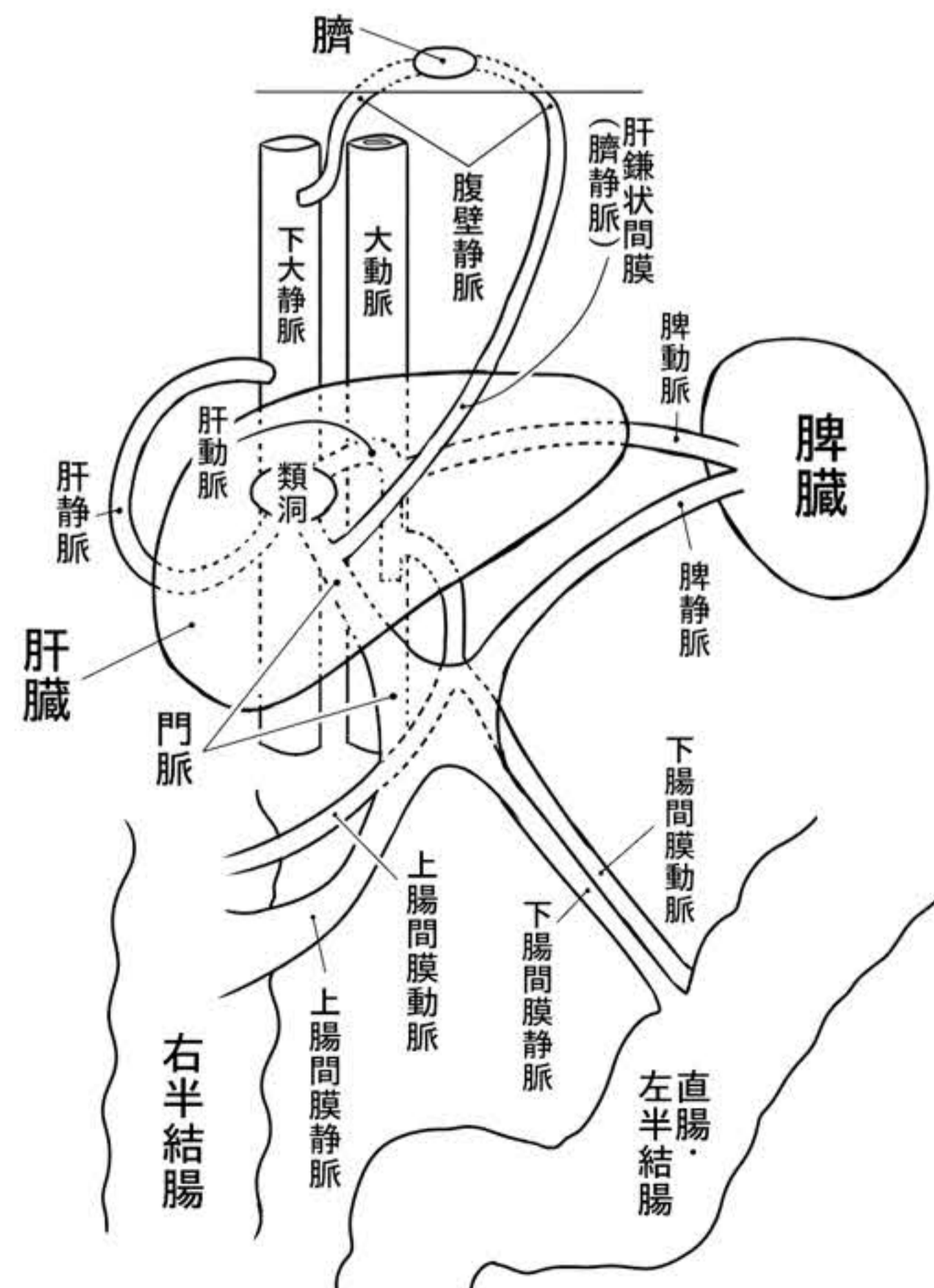

栄城の眼医者之子はいと才ある人で世の人が取り難しといふ解剖学の単位と生化学の単位と生理学の単位を日々の少しの学びであらかた取りはべる。他の貴族と違ひ眼医者之子はきちなりと姫の願ひを真なる形でものにせしたため、喜び勇んで姫の元へと参りはべれど「ただ生理的に無理」と姫が言ひ、翁もこれに反わず、つひに眼医者之子姫をものにすことあたはず。

まやかしを言わず、ただ願ひを叶へしど姫とあふことが出来ざりし眼医者之子を世の人はいと哀れみしたため、結びの話が流れしより悲しき出来事を「流た」と世の人呼び、そのこと今の世ではいと悲しいあわれまれることをいう「りゅうた」の由縁とされはべり。

現代語訳

太宰治療(1992-)

「合格れメロス」で文壇デビュー。
「今年で卒業しちやうから誰か引き継いで」と遺し消息を絶った。

※この物語は株式会社NOIEの学生広告でありフィクションです。本書巻末からお読みください。

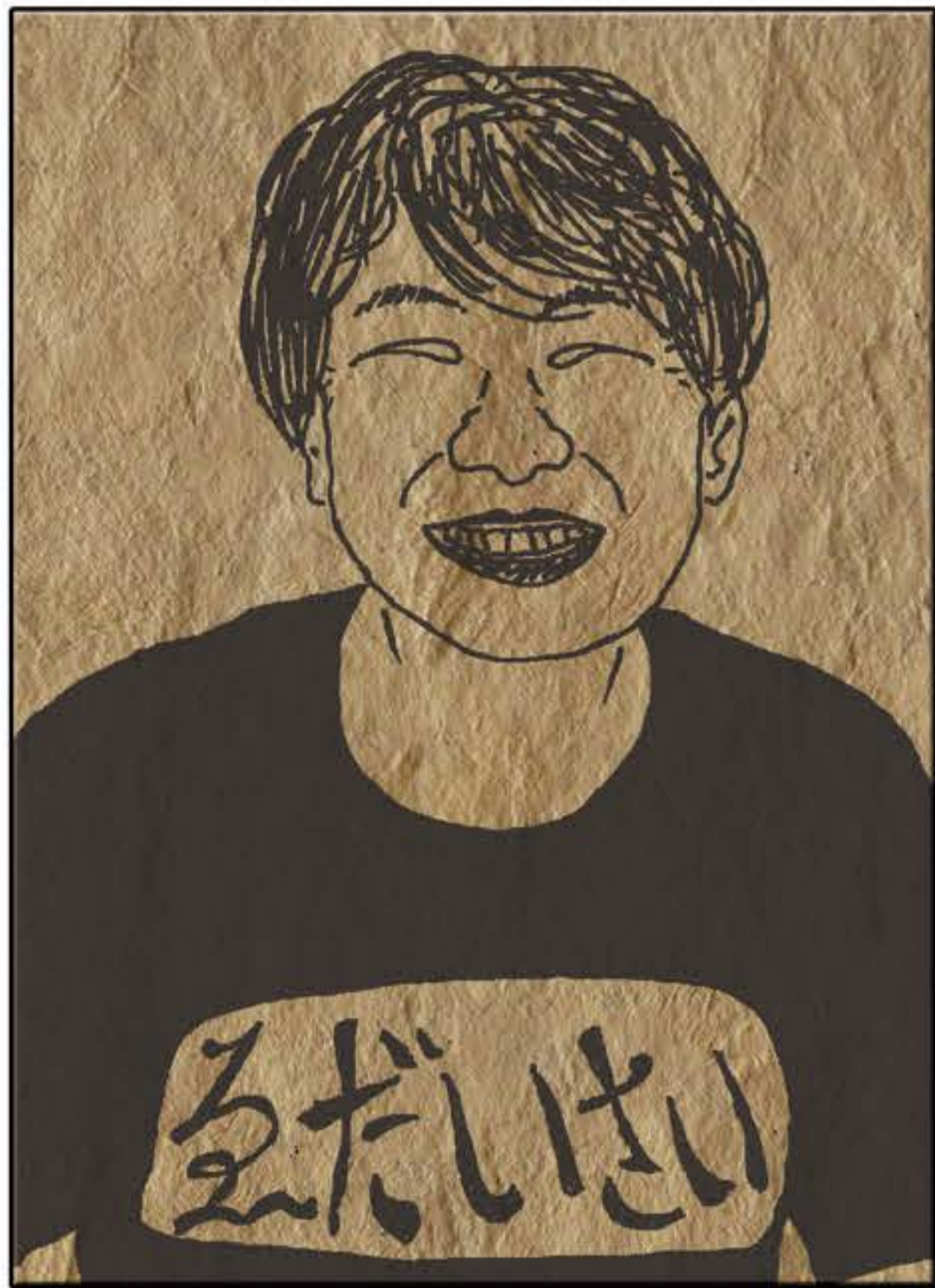

▲眼医者之子(1998-)とされる肖像画
提供：株式会社NOIE



▲佐大医学部に残る「流た」の碑。
体育館の工事の際に撤去された。

栄城の眼医者之子はとて才能のある人で世の人が取ることがとても難しいという解剖学の単位と生化学の単位と生理学の単位を日々の少しの勉強で全て取ってしまった。他の貴族と違って眼医者之子はきちんと姫の願ひを真なる形でものにしたため、喜び勇んで姫の元へと参りましたが、「生理的に無理」と姫が言い、翁もこれに反対しなかつたため、とうとう眼医者之子は姫と結婚することができませんでした。

嘘をつかずただ願ひを叶えたのに姫と結婚することが出来なかつた眼医者之子を世の人はいと哀れみ、結婚の話が流れたことから転じて、どうしようもない悲しい出来事を「流た」と呼ぶようになりました。それが現代において、とても悲しく哀れでどうしようもないことを意味する「りゅうた」という言葉の由来とされています。

中納言「東大とはなるならむ」と考へはべれど、東の大ききものときて海の事と考ふとそれは東の海のことならむと察し、とくと、東の海原へと中納言は出でかけていき「東大英語全翻訳」と叫びたり。されど一向、返事は帰り来ず。

それもそのはずいんたーねつとは海ならず、東大は黒潮ならず新京の学び舎の名なればにはべり。それを知らぬ中納言はただかぐや姫と会いまほき一心で叫び続けついぞ喉をもつぶし声も失せ、これで姫と話すも歌を詠むことも能はずと黒潮に身を投じて世を隠れはべり。

声のつぶれた中納言の「東大英語全翻訳」の声は、他の人がきくには「ぐぐぐぐぐぐ」とばかりのみ聞こえず。世の人はこの中納言をたいそう哀れみ、後の世のいんたあねつとで物を調ぶるをぐぐすると呼びはべるを、今では転じてぐぐるといふ。



▲それは、魔法の言葉。

東大とはなんだろうと中納言は考えましたが、東の大ききものときて海の事とあるとそれは東の海のことだろうと推察し早速東の海原へと中納言は出かけていき「東大英語全翻訳」と叫びました。ですが一向に返事は来ません。

それもそのはず、いんたーねつとは海ではなく、東大は太平洋のことではなく東京の大学の名だからです。それを知らぬ中納言はただかぐや姫と結婚したい一心で叫び続け最後には喉をつぶし声を失ってしまいました。このままでは姫と話すことも歌を詠むこともできないと嘆いた中納言は黒潮に身を投げて死んでしまいました。声のつぶれた中納言の「東大英語全翻訳」の声は、他の人がきくには「ぐぐぐぐぐぐ」としか聞こえませんでした。世の人はこの中納言をたいそう哀れんだため、後の世のいんたあねつとで物を調べることをぐぐすると呼び転じて今ではぐぐると呼ぶようになりました。

大伴御行の作りし説明に於いては、

妊婦をしいていに入れはべり、百歳の手術を拒否する者に刃を入れ、点滴をやわ肌にしり込み、座薬を飲まず治療法が書かれゐる。あまりのあやまちにかぐや姫はいと怒り、その答えを破りなげましき。奇しきにその誤りだらけの答えは空に舞ゐる、世の説明のもとへと飛びて重なる。

今も佐賀大に残る過去問解説に時々きようなる間違ひが混じつてゐるはこのことが源なりと言われてゐるはべり。

中納言石上磨足が頼まれたと言はるる高野の英語全翻訳、これはいと有り難きものなればなるかなるか手に入らぬと中納言は考へたる。高野といふは高野山のこと、高野山といふのはたいそう高名なる法師たちの集いのことなり。英語の全翻訳といふも英語といふは英なる語りといふで、いといみじき説法のことにはべり。高野の英語の全翻訳といふはつまるところ、高野山のいみじき法師の説法を理りしものにはべり。

そういひし説法というものはいつの世でも難きものなれば、その全てを理りしものを手に入れるはいと難きものにはべり。その道に通じてゐる人に石上磨足が話をもちかけしところ、いんたーねつとなる海に「東大英語全翻訳」と問ひかくるで全翻訳が手に入ると教わりたる。

大伴御行の作った解説では、

妊婦を「E」に入れ、100歳の手術を拒否する人に刃を入れ点滴を肌塗り、座薬を飲まず治療法が書かれているのです。あまりの間違いにかぐや姫はとて怒り、その答えを破りなげました。不思議なことにその誤りだらけの答えは空に舞い、他の正しい説明のもとへと飛んでいき重なりそしてくつつきました。

今も残る過去問解説に時々すつとんきようなる間違ひが混じつてゐるのは、このことが原因であると言われてゐます。

中納言が頼まれたと言われる高野の英語全翻訳、これはとても珍しいものなのでなかなか手に入らないと中納言は考えました。高野といふのは高野山のこと、高野山（※関西の仏教の総本山的な所）といふのは高名な法師たちの集いのことです。英語の全翻訳というのも英語というのには英なる語りといふことでも素晴らしい説法を意味します。高野の英語の全翻訳といふのはつまり高野山の素晴らしい法師の説法を説明したものです。

そういつた説法というものは、いつの世でも難しいものなので、その全てを説明したものを手に入れることはとても難しいものでした。その道に通じてゐる人に石上磨足が話をもちかけたところ、いんたーねつとなる海に「東大英語全翻訳」と問いかけることで全翻訳は手に入ると教わりました。

右大臣阿倍御主人は朝起きることが能はぬ人にあり。その為、なかなか出席かあどなる紙をもらふことあたはず。されど主人なんとしてもかぐや姫、見せまほきと友人より出席かあどを借り受け、こぴい機を用ゐて複製し（※）かぐや姫をいつわろうとしたる。

受けしかぐや姫は阿部御主人が朝起きるが出来ぬ人なるを知りたりしかば、あやしと思ひ、池之田先生なる人を招き出席かあどを確かめてもらひはべり。池之田先生は出席かあどの真贋定め給う人で阿部御主人が持ち込んだ出席かあどが贋物であることにもすぐ悟りはべり。

大納言大伴御幸はたいそう頭の悪しき人なり、しかば自分で問ひの全てを理るは、いと時かかると考えはべるが大伴御行は直なる人なればただただ過去問を集めて解くことを繰り返したる。月日にすと定めて12月、なるは1年ほど経るころにはべらむか 大伴御行は理り終わり喜びまい姫に見せはべりし。さてかぐや姫はいわゆるそういう類の女子なれば、問いの解説は多くの男子より受け取りはべり。それら受け取りし説明を比べ見ると大伴御行の作りしもののみ遅れはべり。

右大臣阿倍御主人は朝起きることができない人でその為、なかなか出席かあどなる紙をもらうことできませんでした。ですが主人はなんとしてもかぐや姫と結婚したいと思ひ、友人より出席カードを借り受けて、コピー機を用いて複製して（※平成の世で処分があつたという風説が残されている）かぐや姫を偽ろうと考えました。

その偽物の出席カードをかぐや姫は受け取りましたが、主人が朝起きれない人であることを知っていたので、不思議に思ひ、池之田先生という人を招いて出席カードを確かめてもらいました。池之田先生は出席カードの本物と偽物を見分けることを仕事としている人であり、阿部御主人が持ち込んだ出席カードが偽物であることもすぐ気づきました。

大納言大伴御幸はたいそう頭の悪い人でしたから自分で過去問の全てを説明するのはとても時間がかかると考えましたが、大伴御行は素直な人なのでただただ過去問を集めて解くことを繰り返しました。月日にするとちょうど12月、つまり1年ほど経ったころでしょうか、大伴御行は全ての過去問の解説を作り終わり喜んでかぐや姫に見せました。

さてかぐや姫はいわゆるそういう類の女子なのでテストの解説は多くの男子から受け取ります。それら受け取った説明を見比べてみると大伴御行の作ったものだけ劣ります。

くらもちの皇子は力におぼえある人なりしかば、古墳（※）の中の骨を掘り出すと考へ、とく始めし。

一つの夜、掘り続けてゐると硬いものがでゆき、しかば皇子はたいそう喜びはべれど骨ではあらず。

二つの夜、掘り進めていく古墳の土がいと柔らかかりしかば、皇子はまたたいそう喜びはべれど骨はでらず。

三つの夜、掘るために使うくわがたいそう手になじみきたといふ気持ちになり、皇子はまたたいそう喜びはべれど骨はでらず。

それも通り古墳といふは人がそう呼ぶのみでその実、古墳は誰ぞのお墓ではあらず。そこにお骨はあらず、眠つてなどおらず。されども皇子は気にもはべらず。皇子古墳を掘ることようよう喜びを覚え始め、ついぞ姫の事は忘れ、ただただ穴を掘ることに喜びを感じたり。



▲通称「古墳」医大生の憩いの場。
佐賀大医学部食堂から徒歩7秒。

くらもちの皇子は腕力に自信がある人であつたので、古墳（※誰が言い出したんでしようか、確かに古墳に見えますよね）の中の骨を掘り出そうと考へ、早速始めようと思ひました。

一日目の夜、掘り続けていると硬いものが出てきたので、皇子はたいそう喜びましたが骨は出てきませんでした。

二日目の夜、掘り進めていく古墳の土がとても柔らかかつたので、皇子はまたたいそう喜びましたが骨は出てきませんでした。

三日目の夜、掘るために使うクワが手に馴染んできたなという気持ちになつてきたので、皇子はまたたいそう喜びましたが骨は出ませんでした。

それもそのはずで、古墳というのは人がそう呼ぶだけでその実、古墳は誰かのお墓ではありません。そこにお骨はありません、眠つてなんかいません。ですが皇子は気にもしません。皇子は古墳を掘ることにだんだん喜びを感じ始め、もうかぐや姫の事は忘れ、ただただ穴を掘ることに喜びを感じてきたからです。

石作の皇子もなほ、この女見では世にあるまじき心地のしければ、「廬山（※）に在る物も持て来ぬものかは」と思ひめぐらして、石作の皇子は、心のしたくある人にて、廬山にあるいと高価なる皿を、数十万ほど払いてもものにすとも、いかでか取るべきと思ひて、かぐや姫のもとには、「今日なむ、廬山に皿取りにまかる」と聞かせて、廬山に参り主人（※）に「皿たまえ」と申すもあたはず、ならばと主人と争いてうばいとらふとするも、主の腕ふとうなること大樹のごとし、皇子の背すそをむんずと掴みほうり投げてまたあたはず。

ついで、廬山の皿とること叶わず、別の皿を「廬山の皿なり」と言いて渡すも、かぐや姫新たな皿につきがちな値札のしいるみるや、

「皿の値を 告げるしいるが 残りけり さらにわかりし
されとわかれし」

と読みける。皇子居心地悪しくなり急ぎて帰ったり。



▲OPAの皿。各480円（税別）

石作の皇子もこの女と結婚できなくてはこの世に生きていても意味がないというような気持ちになったので

「廬山（※美味しい、刺し身が特に美味いけど、安めのコースだと揚げ物ばかりが出てくる）に在る物を持ってこないといけない」と思いをめぐらした。石作の皇子は、策略を練る人であったので廬山にあるとても高価な皿を数十万払ってもものにするといつても、一体どのようなしものにする事ができるであろう、いやできるはずがないと考え、かぐや姫のもとには「今日、廬山に皿を取りに参りますよ」と伝えて、廬山に参り主人（※いかついで、以外人会は皆畏怖の気持ちを抱いている）に「皿を下さい」と伝えても、もらえず、ならばと争って取ろうと思っても、主人の腕が太いこと大樹のごとしで、皇子の背中の服を掴み放り投げて、結局皿をもらうことはできなかつた。結局、廬山の皿をもらうことは叶わず、別の皿を「廬山の皿です」と言つてかぐや姫に渡すも、姫は新たな皿によくついてる値札のシールを見つけて「皿の値段がわかるシールがついているから この皿が新品であることがわかりました（さらには京都の言葉で『新品』を意味する 用例…この皿お前さら？ おーOPAで買うてきてん）（あなたがこの場を）去れということもわかりなさい」と詠んだ。皇子は居心地が悪くなつて急いで帰っていきました。

翁、ふねをこくこと久しくなりぬ。ちようしをこくの者に
なりにけり。この子いと大きになりぬれば、名を、解剖学の
倉之岡いいける高名なる師を招き、付けさす。倉之岡、なよ竹
のかぐや姫(princess)と付けつ。そのち、かぐや姫医大塾に
てものを学び過ぎすに舎のすすめを受け医学部に入りし、翁こ
れをいとよろこび、このほど三日うちあげ遊ぶ。よろづの遊び
をぞしける。男はうけきはらず呼び集へて、いとかしこく遊ぶ。
世界の男、あてなるもいやしきも、いかでこのかぐや姫を、
得てしがな、見てしがなと、音に聞き、めでて惑ふ。

〔中略〕

このように世にも知れ渡る美しさのかぐや姫のもとには多くの男がかぐや姫に求婚しにやってきました。ですが、そのどれもかぐや姫は受け入れないどころか会うこともしません。ひとり、またひとりと言いよる男は減っていきそのうち、求婚をしつづける者は6人の貴族へとしぼられていきました。毎日のようにやってくる6人にかぐや姫は一度も姿を見せません。不憫に思い、また自ら亡き後の事を考えた翁は姫に「この人の内誰かと結婚してもらえないか？」と頼みます。「私は美しくもないのに相手の思いの深さも知らないでいい寄ってくる人と結婚はできません。私が欲しいものを見せられる人が愛の深い人ということでしょう、その人と結婚しましょう」と姫は返事しました。

求婚に最後まで残った6人の貴族は、石作の皇子、くらもちの皇子、右大臣阿倍御主人、大納言大伴御幸、中納言石上磨足、そして栄城の眼医者之子といいました。姫は6人の貴族にこれらの物をみせてくれと頼みました。その物とは、石作の皇子には廬山の高い皿、くらもちの皇子には古墳の中の骨を、右大臣阿倍御主人には出席おぼちゃんなる媼が配る出席かあどなる紙、大納言大伴御幸には過去問全ての解答解説、中納言石上磨足には高野の英語全翻訳を、栄城の眼医者之子には解剖学の単位と生化学の単位と生理学の単位といった具合で、どれも取ってくるのは並大抵のことではありません。6人の貴族はかぐや姫への気持ちこそ本物ですが、姫が欲しいものを持つてくることは大変だと悩みました。

翁はボートをこくことは減っていき、調子をこくようになつていきました。姫がとても大きく育つていくので名前をもらおうととても高名な先生である倉之岡をお呼びして名前をつけて頂きました。姫の名前はなよ竹のかぐや姫と決まりその後かぐや姫は医大塾で学び推薦入試を経て佐賀大学医学部へと入学しました。(ステマ)
翁はこれをとでもよろこび三日ほど宴を挙げて遊びました。多くの遊びをし男は一人も断らず呼んで集めて遊びつくしました。世の男は下賤な人も高貴な人もどうにかこの美しいかぐや姫をものにしたい、結婚したいと考えて、愛しました。

単位取物語

作者不詳

※令和元年成立との説が濃厚

今は昔、単位取の翁といふものありけり。部室棟にまじりて、えるごをこぎつつ（※）、よろづのテストに受かりけり。

名をば、大牟田の造となむいひける。ある朝唐津の湖にて船をこぎたる折、ほとりに生えそろう竹のなかに光る竹なむ一筋ありける。あやしがりて、寄りて見れば、三寸（※）ばかりなる人、いとうつくしうてゐたり。翁言ふやう、

「我、毎朝見る竹の中におはするにて、知りぬ。子となり給ふべき人なめり。」（※）とて、手にうち入れて鍋島の家（※）

へ持ちて来ぬ。大牟田の造、妻も彼女を持つことあたはずみずから養ふ。この姫うつくしきことかぎりなし。いと幼ければ緑線の箱に入れて養ふ。単位取の翁、唐津へ行き、この子を見つけてのちにまた同じく光る竹取るに、節を隔てて、よごとに金ある竹を見つくること重なりぬ。かくて翁やうやう豊かになりゆく。

この児、養ふほどに、すくすくと大きになりまざる。三月ばかりになるほどに、よきほどなる人になりぬれば、髪上げなどとかくして、髪上げさせ、裳着す。帳のうちよりも出ださず、いつき養ふ。この児のかたちけうらなること世になく、鍋島きやんぱすは暗き所なく光り満ちたり。翁、心地悪しく、二日酔い苦しきとき、この子を見れば、苦しきこともやみぬ。腹立たしきことも慰みけり。

今は昔、単位取の翁と呼ばれる人がいました。部室棟

に入つてエルゴをこぎながら（※拷問に近い儀式）多くのテストに受かっていました。その名を大牟田（※福岡の田舎というには微妙だけど決して都会じゃない場所）の造といいます。翁が唐津の湖で舟をこいでいると、ほとりに生えている竹の中に光っている竹が一筋ありました。不思議に思つて寄つてみると三寸（※現代の尺度ちよつと）ばかりの人がとてもかわいい様子で座っていました。翁が言うには「僕が毎朝見ている竹の中にいるつてびっくりだ。僕の子になるための人であろう」とあつて、手にいれて鍋島の家（※ほつともつと近くて羨ましい）へと持つて帰つてきました。大牟田の造は妻ももちろん彼女もいませんから、一人で養いました。この姫がかわいいことに限りがなく、とても小さいのでキムワイプの箱にいれて育てました（※未成年をダンボールで育てることはこの令和の世では虐待とされます。絶対に真似しないでください）単位取の翁がその後唐津に行くと思ふに、不思議なことに金が詰まった竹を見つかることが続きました。（先輩の奢りの比喻）かぐや姫はとても美しく育つていくので翁はどんなつらいことがつても姫を見るだけで心が晴れ辛いこともなくなりました。

Mutsugorou E.P.



佐賀大学医学部生によるイベントサークルです。
地域に向けた様々な医学的情報を、イベントを
開催することを通じて発信し、地域に貢献する
ことを目指して活動しています。

医大祭運営委員会は、全員がMutsugorou E.P.
のメンバーで構成されています。

Mutsugorou E.P. 役員

代表 佐々木亮太

佐賀大学医学部学園祭運営委員会

役員	運営委員長	近藤匠	演出	満安正
	設営	國場幸勇	会計	太田崇王
	外務	木谷恵里加		羽生田菜月
	企業	丹羽花奈美		生野実紅

部署

協賛	学術	会場	広報	地域	放送	警備
江副未来	田崎陽 吉田華子	星野滉大	田村一真 青木涼子	西山俊一	蒲原礼央	山崎成茂
岩永夏妃	浦知佳子	森健史郎	王丸翔馬	古賀裕知	百田侑哉	高森聖人
江崎華	井野輔久	以西正氣郎	池満仁司	枝光栞里	明利春菜	前田翔希
川口楓	海野青藍	阿部日向子	一倉慎矢	楠本遥子	會澤南海	荒木一
篠原知樹	大塚優治	井上祐希	池田奈瑚	高橋悠之介	芦原美沙	今泉絢志郎
古賀千晶	加藤清香	川崎由紀菜	江頭桃子	高下花梨	金城美優	高城壮太郎
高見章久	首藤史帆	豊村新大	大村一葉	中村桂子	重本理子	早川卓治
竹下立一郎	西山凜	中村公香	落合真子	南里水晶	松雪紀子	福島創
小林理紗	田実とわ	村田直樹	吉良裕希	野坂哲平	村岡みなみ	福田昂
中村瑠子	野田順世	古賀隆太	古賀美紗樹	三根大樹	横田栞	副島駿
平野雄介	古川勇真	友清慧太	酒井杏	山本一輝	吉本栞夏	迫隆史
溝口佳恵	原静流	山川耕平	寺田康佑	北原拓海	小島華子	原口裕貴
山本雪子	平田りね		中尾睦	西田大輝	大熊れいら	
後藤美咲	宮崎惇		林田寛之	光神拓海		
橋本龍之介	鷺見信		原口優海	村上文彬		
松田翠	岡井悠		松岡華			
	小出紘也		望月一貴			
	高阪太夢		宮崎瑠子			
			八木聖可			
			荒谷滉亮			
			大住華子			
			宮園泰輔			
			山下慶			

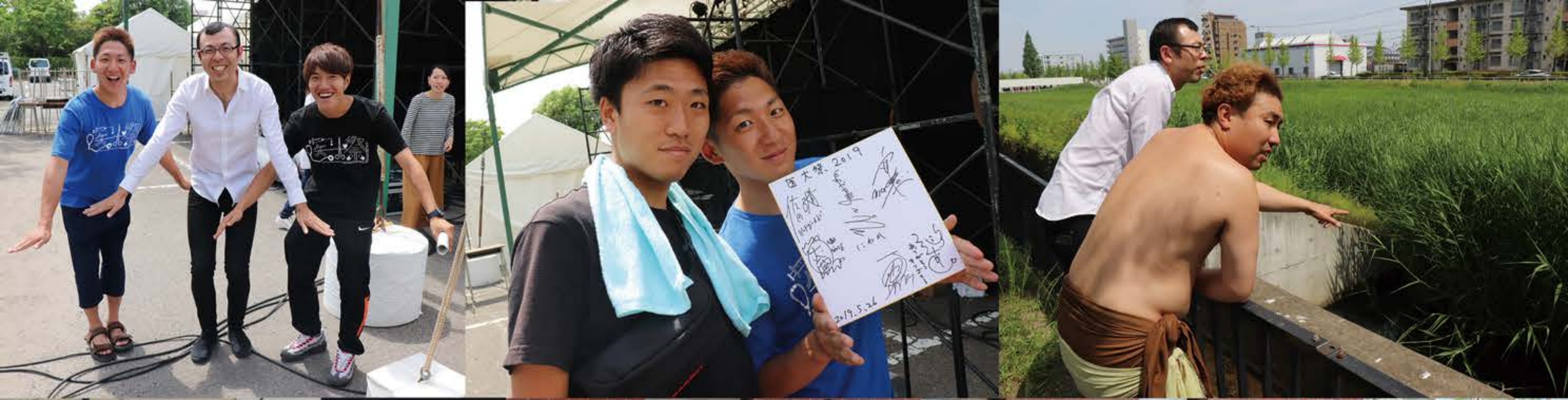

発行 第二回医大祭運営員会



N E X T E V E N T
S A G A _ M E D I C A L _ S C H O O L _ F E S T I V A L



2020_5/30(SAT)&31(SUN)@NABESHIMA



PRESENTED BY MUTSUGOROU E.P.